

Straße Moorweg, Fahrtrichtung Gütersloher Str., 30 km/h Beschränkung
Anzahl der Messwerte vs. Geschwindigkeit

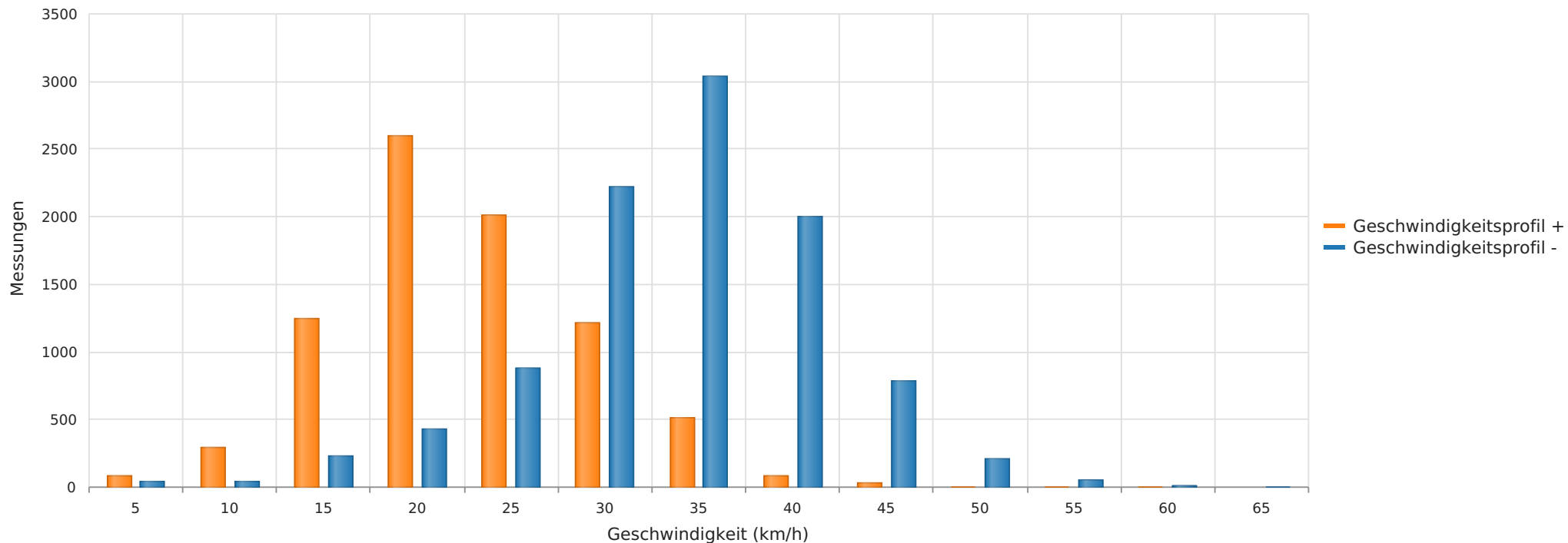

Statistik

Montag, 4. März 2024, 13:00 Uhr bis Samstag, 16. März 2024, 09:00 Uhr

Messungen		18015
Durchschnittsgeschwindigkeit	Vd	27 km/h
85% der Fahrzeuge fahren langsamer oder maximal	V85	36 km/h
Maximalgeschwindigkeit	Vmax	63 km/h

Straße Moorweg, Fahrrichtung Gütersloher Str., 30 km/h Beschränkung
Anzahl der Messwerte vs. Messzeitraum

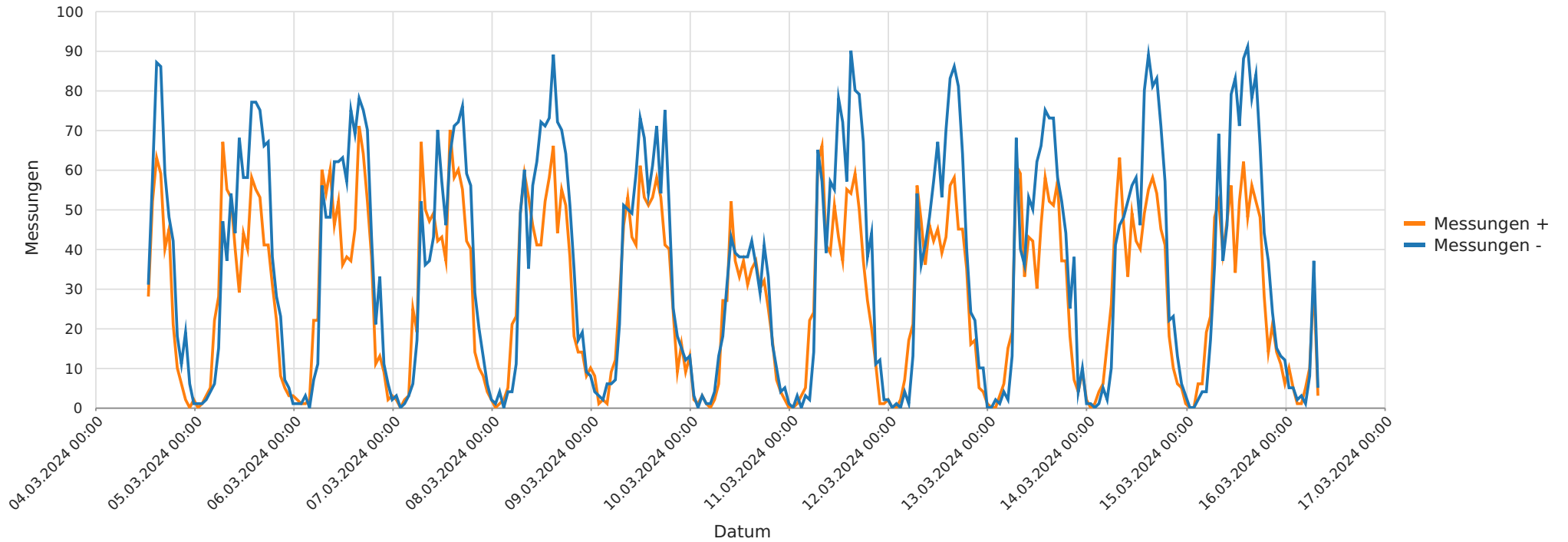

Statistik

Montag, 4. März 2024, 13:00 Uhr bis Samstag, 16. März 2024, 09:00 Uhr

Messungen		18015
Durchschnittsgeschwindigkeit	Vd	27 km/h
85% der Fahrzeuge fahren langsamer oder maximal	V85	36 km/h
Maximalgeschwindigkeit	Vmax	63 km/h

Straße Moorweg, Fahrtrichtung Gütersloher Str., 30 km/h Beschränkung
Geschwindigkeit vs. prozentueller Anteil an Messwerten

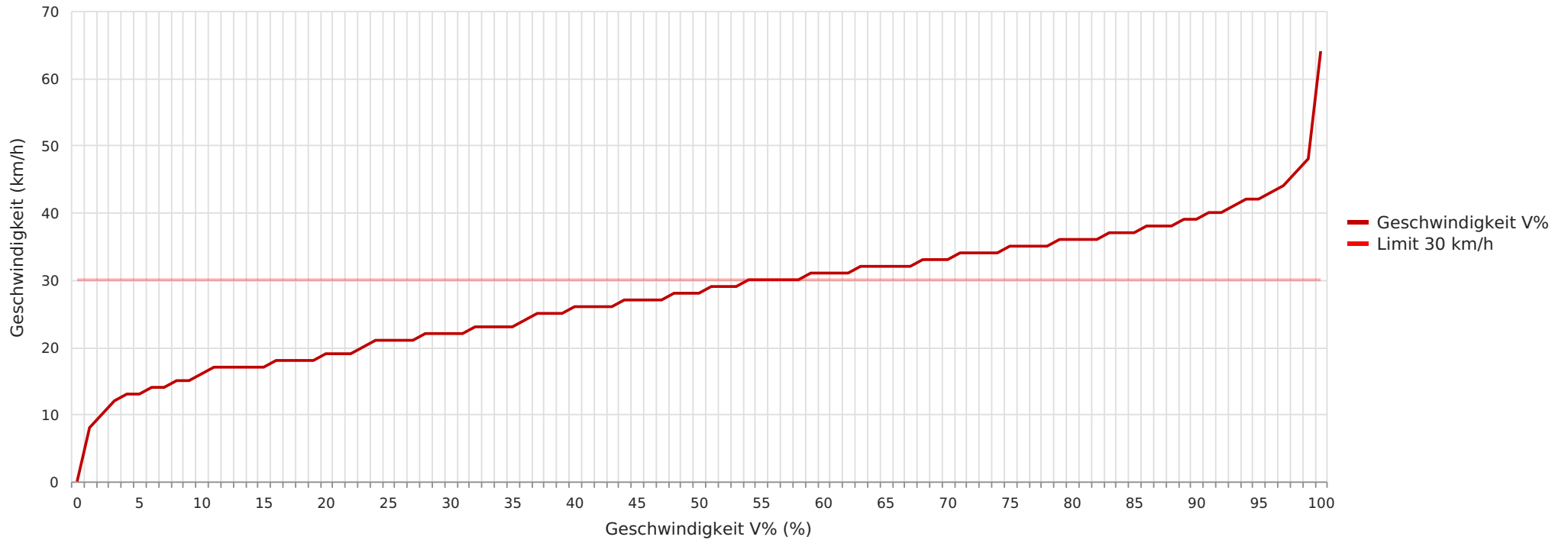

Statistik

Montag, 4. März 2024, 13:00 Uhr bis Samstag, 16. März 2024, 09:00 Uhr

Messungen	18015
Durchschnittsgeschwindigkeit	Vd 27 km/h
85% der Fahrzeuge fahren langsamer oder maximal	V85 36 km/h
Maximalgeschwindigkeit	Vmax 63 km/h

Straße Moorweg, Fahrtrichtung Gütersloher Str., 30 km/h Beschränkung
Vd, V85, Vmax vs. Uhrzeit

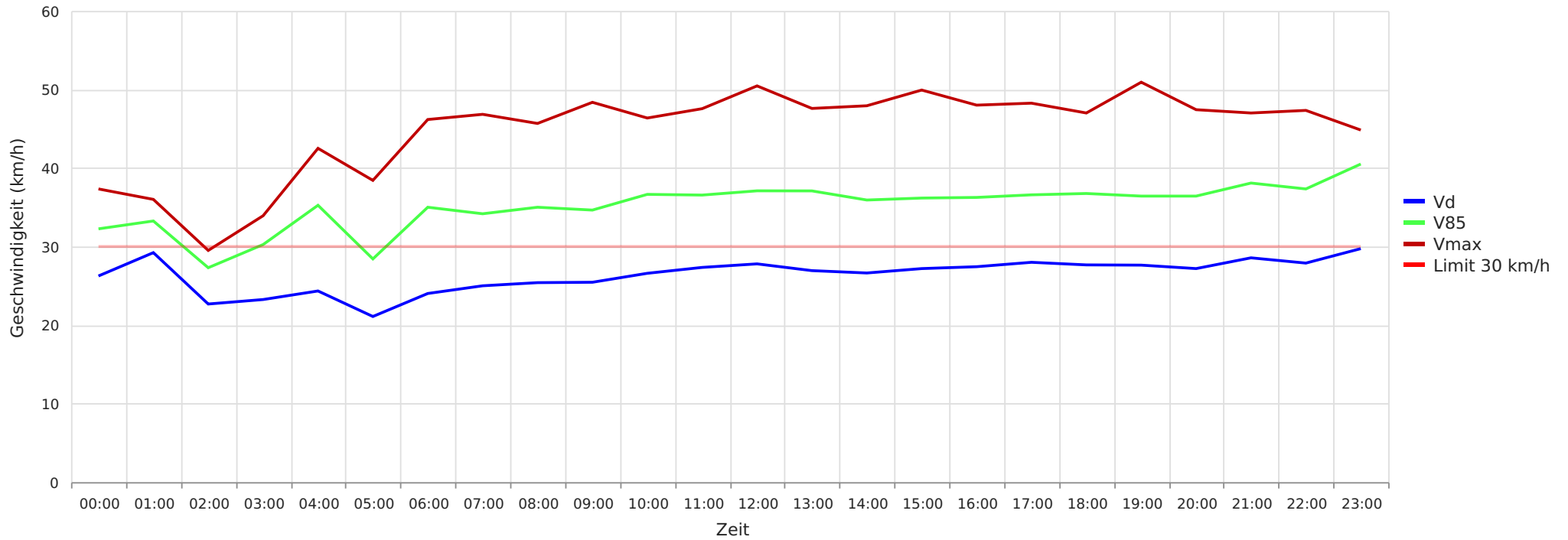

Statistik

Montag, 4. März 2024, 13:00 Uhr bis Samstag, 16. März 2024, 09:00 Uhr

Messungen		18015
Durchschnittsgeschwindigkeit	Vd	27 km/h
85% der Fahrzeuge fahren langsamer oder maximal	V85	36 km/h
Maximalgeschwindigkeit	Vmax	63 km/h

Straße Moorweg, Fahrrichtung Gütersloher Str., 30 km/h Beschränkung
Gemittelte Anzahl an Messwerten vs. Uhrzeit

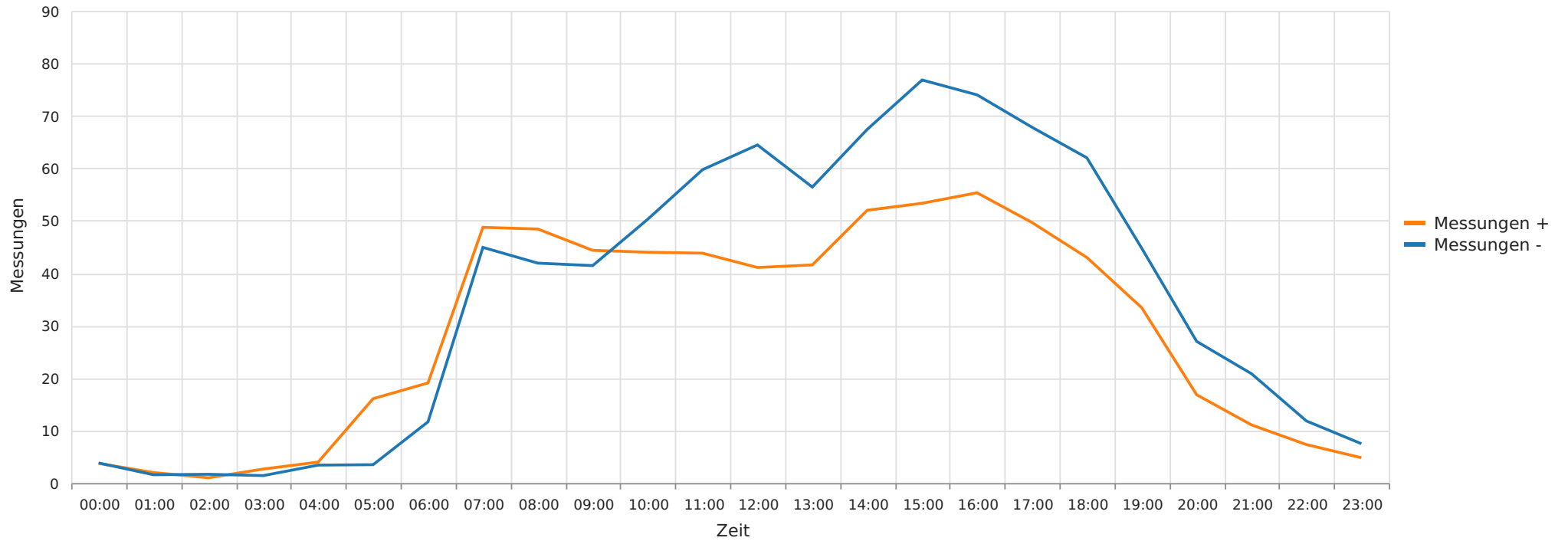

Statistik

Montag, 4. März 2024, 13:00 Uhr bis Samstag, 16. März 2024, 09:00 Uhr

Messungen		18015
Durchschnittsgeschwindigkeit	Vd	27 km/h
85% der Fahrzeuge fahren langsamer oder maximal	V85	36 km/h
Maximalgeschwindigkeit	Vmax	63 km/h

Straße Moorweg, Fahrtrichtung Gütersloher Str., 30 km/h Beschränkung
Vd, V85, Vmax, Anzahl der Messwerte vs. Wochentag

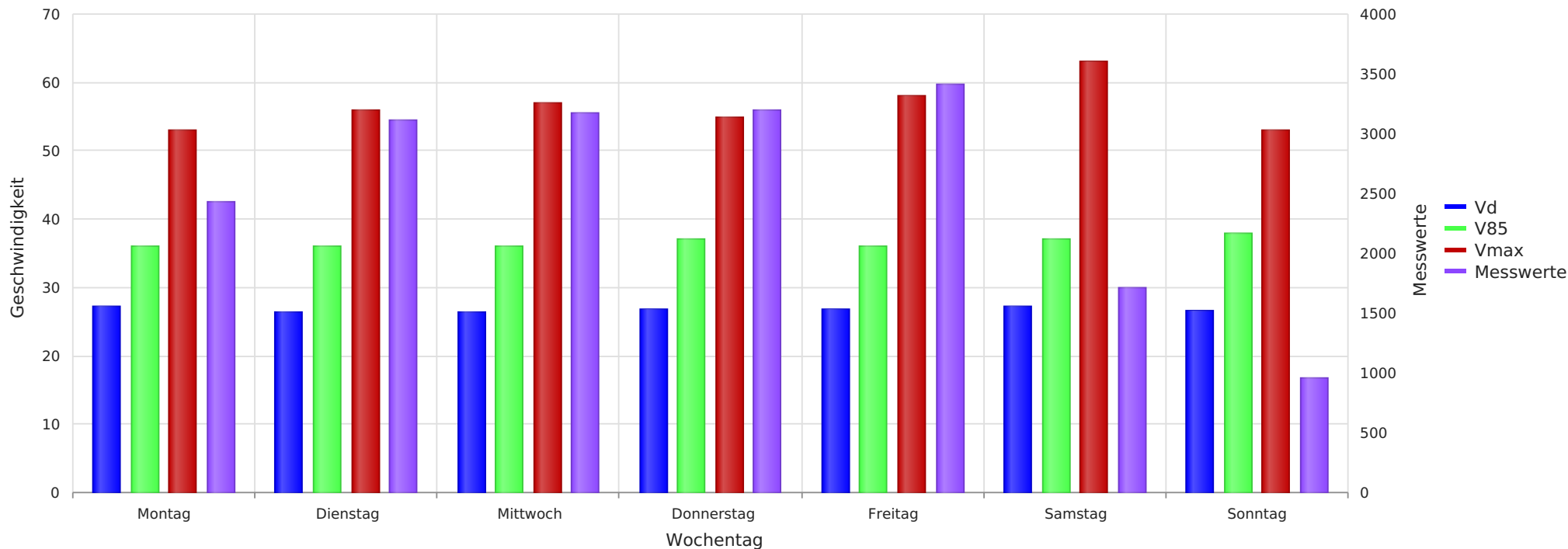

Statistik

Montag, 4. März 2024, 13:00 Uhr bis Samstag, 16. März 2024, 09:00 Uhr

Messungen		18015
Durchschnittsgeschwindigkeit	Vd	27 km/h
85% der Fahrzeuge fahren langsamer oder maximal	V85	36 km/h
Maximalgeschwindigkeit	Vmax	63 km/h