

Straße Portlandstr., Fahrtrichtung Ringstr., 30 km/h Beschränkung
Anzahl der Messwerte vs. Geschwindigkeit

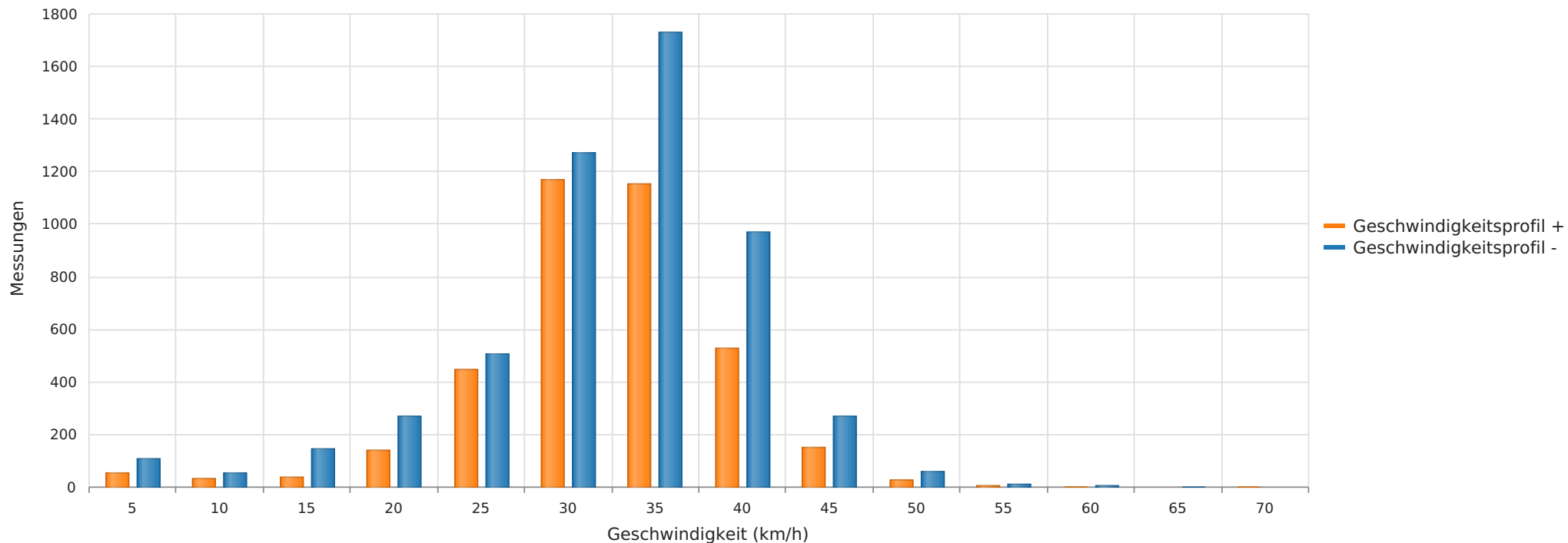

Statistik

Freitag, 23. Februar 2024, 09:00 Uhr bis Montag, 4. März 2024, 08:00 Uhr

Messungen		9146
Durchschnittsgeschwindigkeit	Vd	30 km/h
85% der Fahrzeuge fahren langsamer oder maximal	V85	37 km/h
Maximalgeschwindigkeit	Vmax	69 km/h

Straße Portlandstr., Fahrtrichtung Ringstr., 30 km/h Beschränkung
Anzahl der Messwerte vs. Messzeitraum

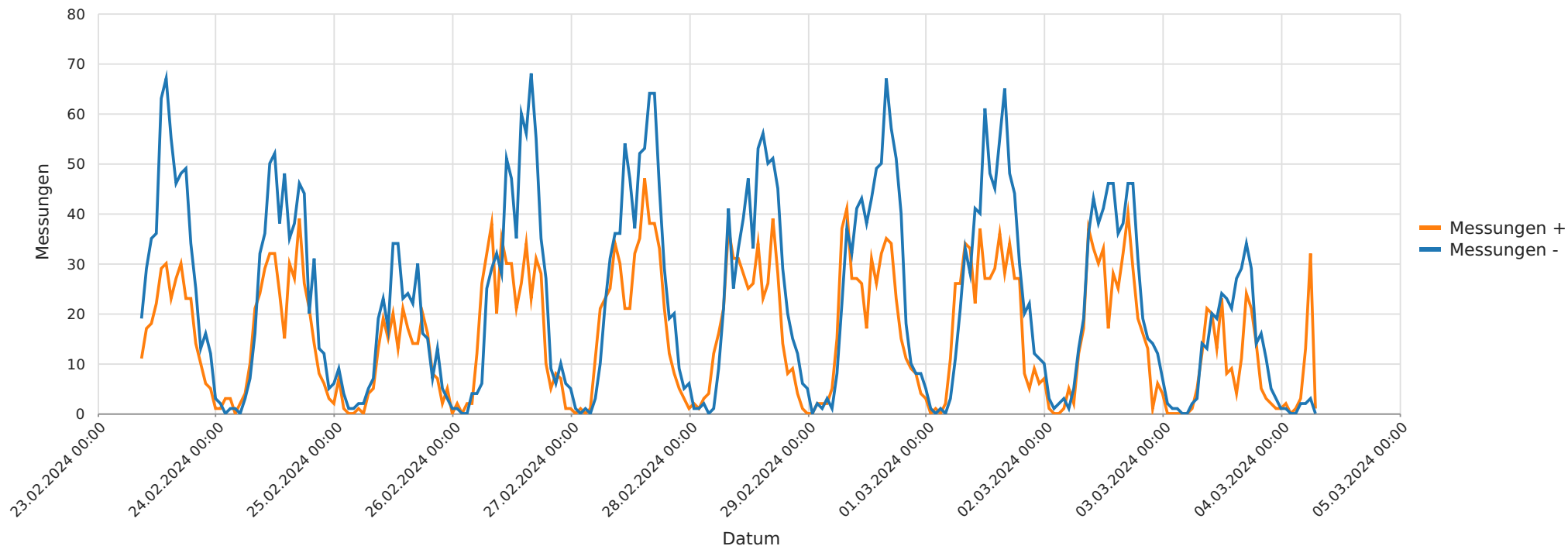

Statistik

Freitag, 23. Februar 2024, 09:00 Uhr bis Montag, 4. März 2024, 08:00 Uhr

Messungen		9146
Durchschnittsgeschwindigkeit	Vd	30 km/h
85% der Fahrzeuge fahren langsamer oder maximal	V85	37 km/h
Maximalgeschwindigkeit	Vmax	69 km/h

Straße Portlandstr., Fahrtrichtung Ringstr., 30 km/h Beschränkung
Geschwindigkeit vs. prozentueller Anteil an Messwerten

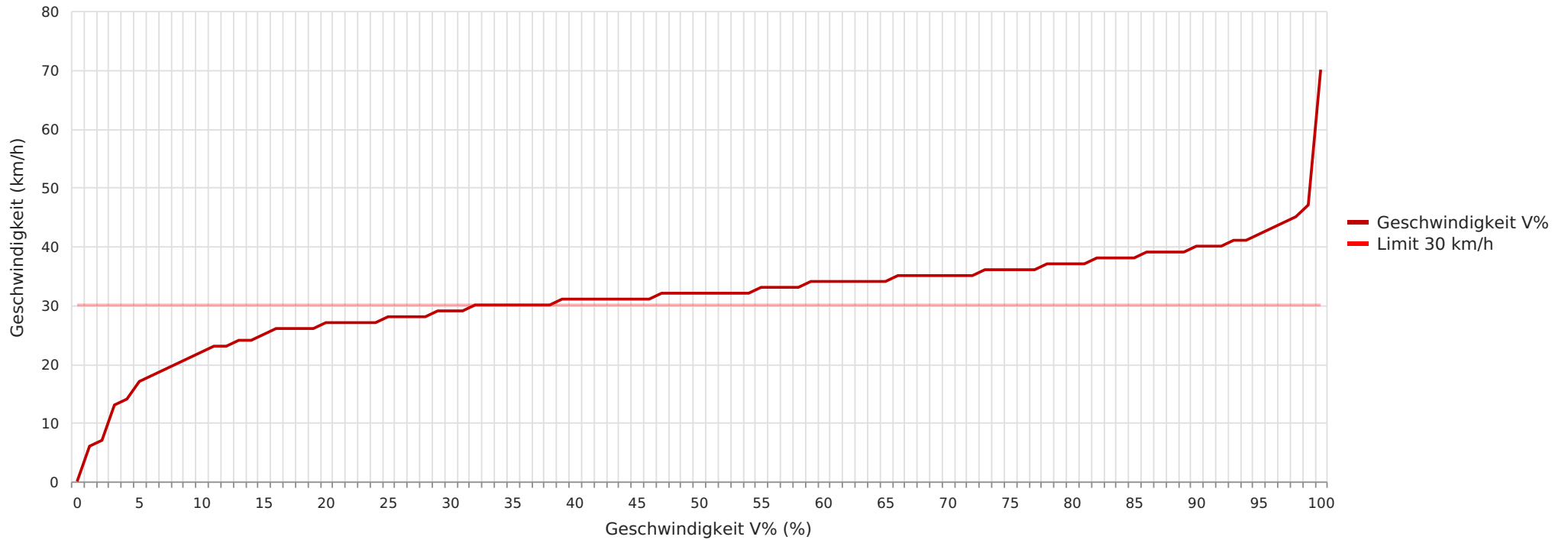

Statistik

Freitag, 23. Februar 2024, 09:00 Uhr bis Montag, 4. März 2024, 08:00 Uhr

Messungen	9146
Durchschnittsgeschwindigkeit	Vd 30 km/h
85% der Fahrzeuge fahren langsamer oder maximal	V85 37 km/h
Maximalgeschwindigkeit	Vmax 69 km/h

Straße Portlandstr., Fahrtrichtung Ringstr., 30 km/h Beschränkung
Vd, V85, Vmax vs. Uhrzeit

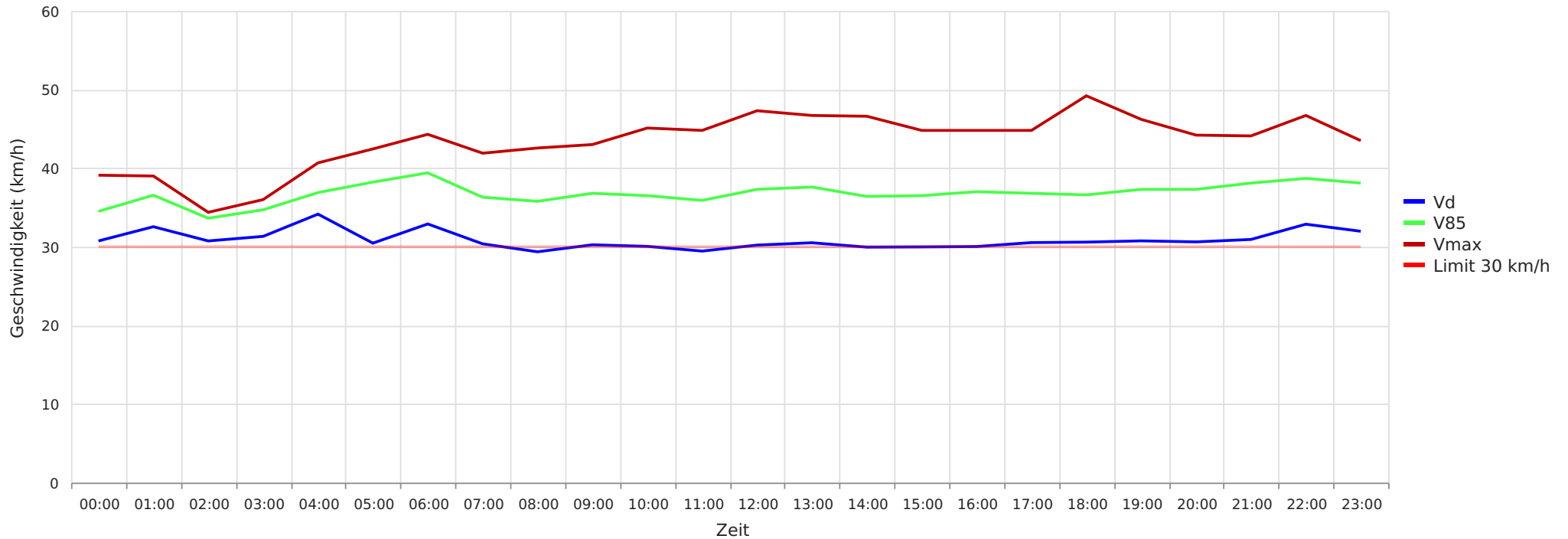

Statistik

Freitag, 23. Februar 2024, 09:00 Uhr bis Montag, 4. März 2024, 08:00 Uhr

Messungen		9146
Durchschnittsgeschwindigkeit	Vd	30 km/h
85% der Fahrzeuge fahren langsamer oder maximal	V85	37 km/h
Maximalgeschwindigkeit	Vmax	69 km/h

Straße Portlandstr., Fahrtrichtung Ringstr., 30 km/h Beschränkung
Gemittelte Anzahl an Messwerten vs. Uhrzeit

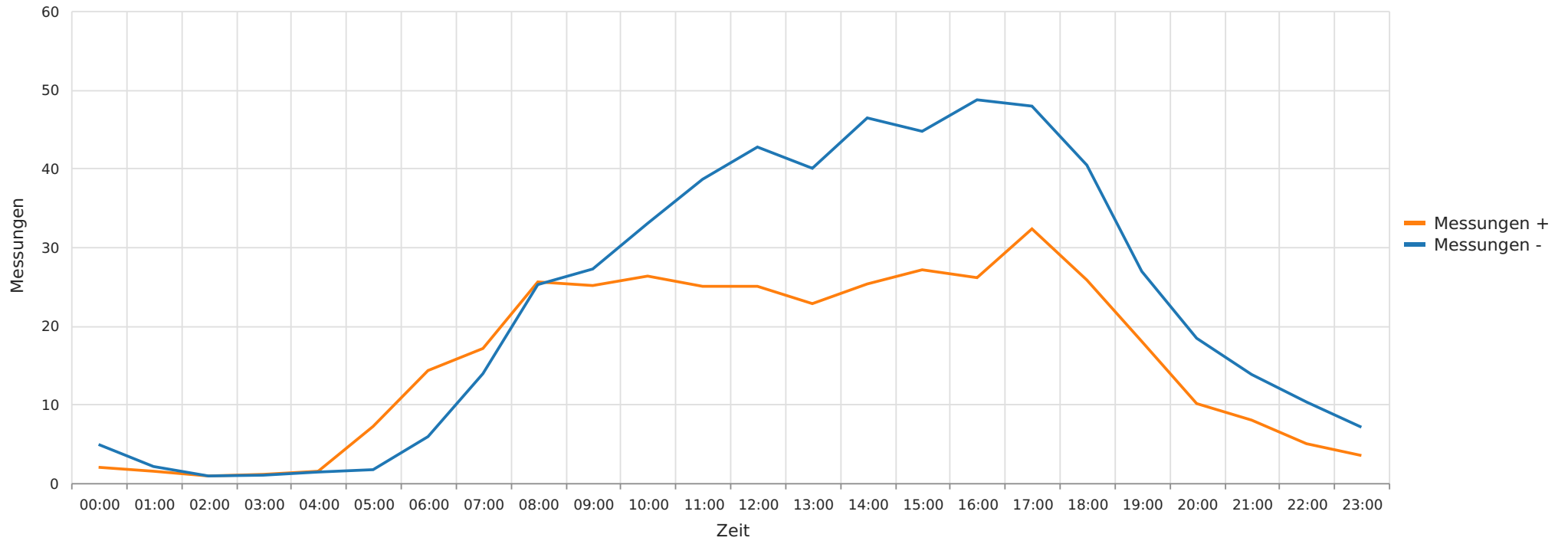

Statistik

Freitag, 23. Februar 2024, 09:00 Uhr bis Montag, 4. März 2024, 08:00 Uhr

Messungen		9146
Durchschnittsgeschwindigkeit	Vd	30 km/h
85% der Fahrzeuge fahren langsamer oder maximal	V85	37 km/h
Maximalgeschwindigkeit	Vmax	69 km/h

Straße Portlandstr., Fahrtrichtung Ringstr., 30 km/h Beschränkung
Vd, V85, Vmax, Anzahl der Messwerte vs. Wochentag

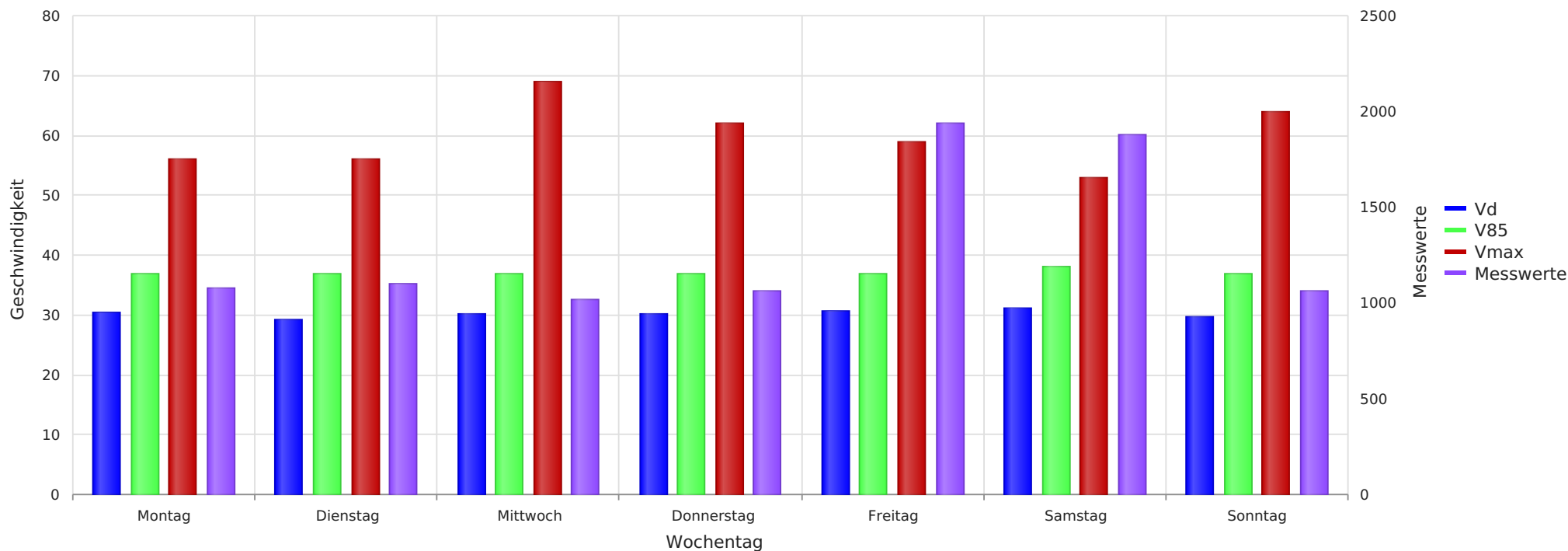

Statistik

Freitag, 23. Februar 2024, 09:00 Uhr bis Montag, 4. März 2024, 08:00 Uhr

Messungen		9146
Durchschnittsgeschwindigkeit	Vd	30 km/h
85% der Fahrzeuge fahren langsamer oder maximal	V85	37 km/h
Maximalgeschwindigkeit	Vmax	69 km/h