

Straße Fontaine Str., Fahrtrichtung Ringstr., 30 km/h Beschränkung
Geschwindigkeit vs. prozentueller Anteil an Messwerten

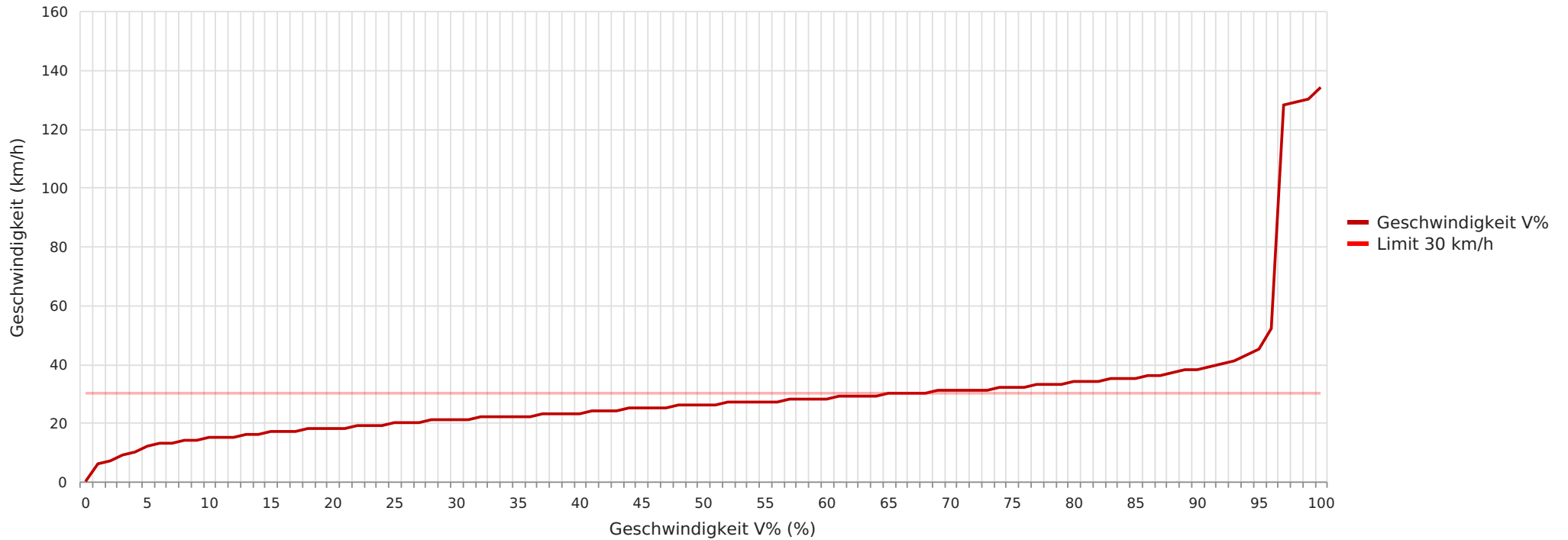

Statistik

Donnerstag, 10. August 2023, 13:00 Uhr bis Donnerstag, 26. Oktober 2023, 09:00 Uhr

| | | |
|---|------|----------|
| Messungen | | 185311 |
| Durchschnittsgeschwindigkeit | Vd | 28 km/h |
| 85% der Fahrzeuge fahren langsamer oder maximal | V85 | 34 km/h |
| Maximalgeschwindigkeit | Vmax | 133 km/h |

Straße Fontaine Str., Fahrtrichtung Ringstr., 30 km/h Beschränkung
Vd, V85, Vmax vs. Uhrzeit

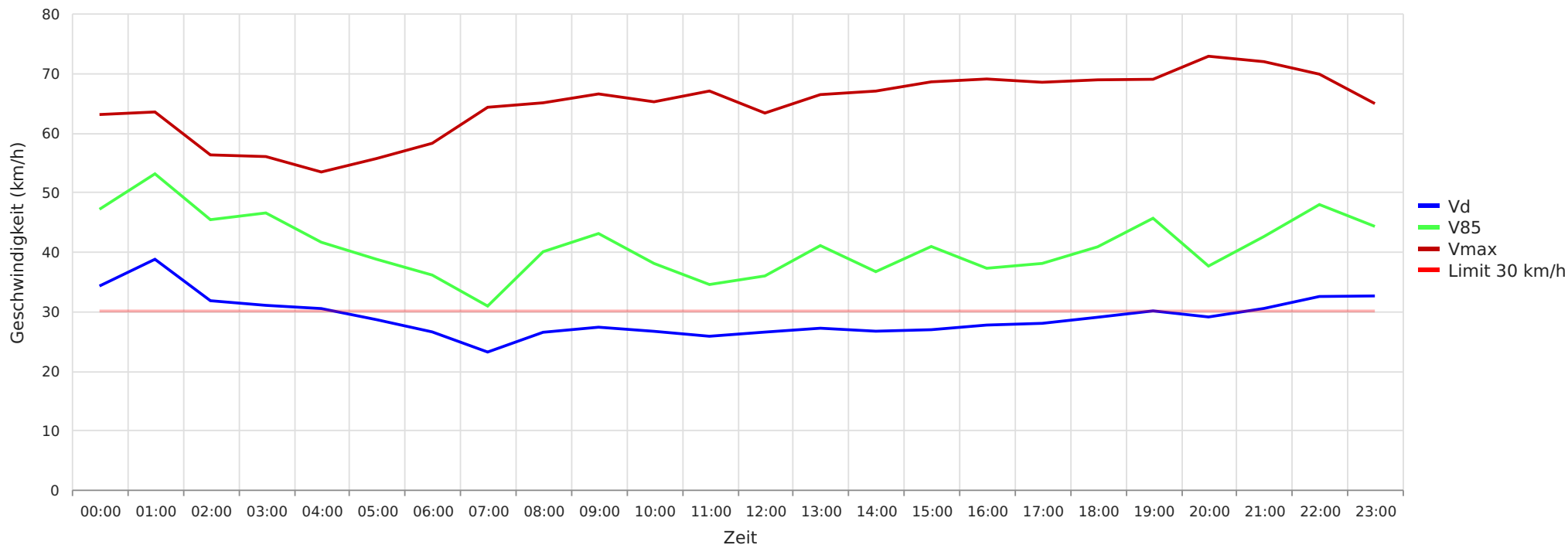

Statistik

Donnerstag, 10. August 2023, 13:00 Uhr bis Donnerstag, 26. Oktober 2023, 09:00 Uhr

| | | |
|---|------|----------|
| Messungen | | 185311 |
| Durchschnittsgeschwindigkeit | Vd | 28 km/h |
| 85% der Fahrzeuge fahren langsamer oder maximal | V85 | 34 km/h |
| Maximalgeschwindigkeit | Vmax | 133 km/h |

Straße Fontaine Str., Fahrtrichtung Ringstr., 30 km/h Beschränkung
Gemittelte Anzahl an Messwerten vs. Uhrzeit

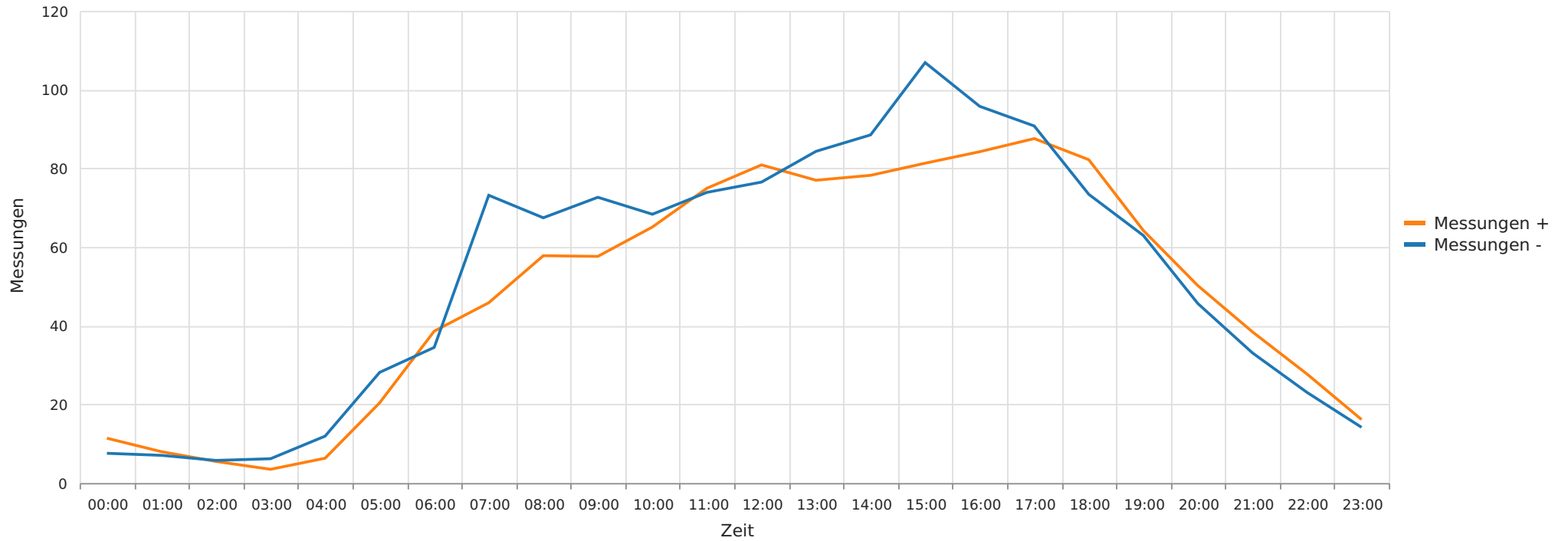

Statistik

Donnerstag, 10. August 2023, 13:00 Uhr bis Donnerstag, 26. Oktober 2023, 09:00 Uhr

| | |
|---|---------------|
| Messungen | 185311 |
| Durchschnittsgeschwindigkeit | Vd 28 km/h |
| 85% der Fahrzeuge fahren langsamer oder maximal | V85 34 km/h |
| Maximalgeschwindigkeit | Vmax 133 km/h |

Straße Fontaine Str., Fahrtrichtung Ringstr., 30 km/h Beschränkung
Vd, V85, Vmax, Anzahl der Messwerte vs. Wochentag

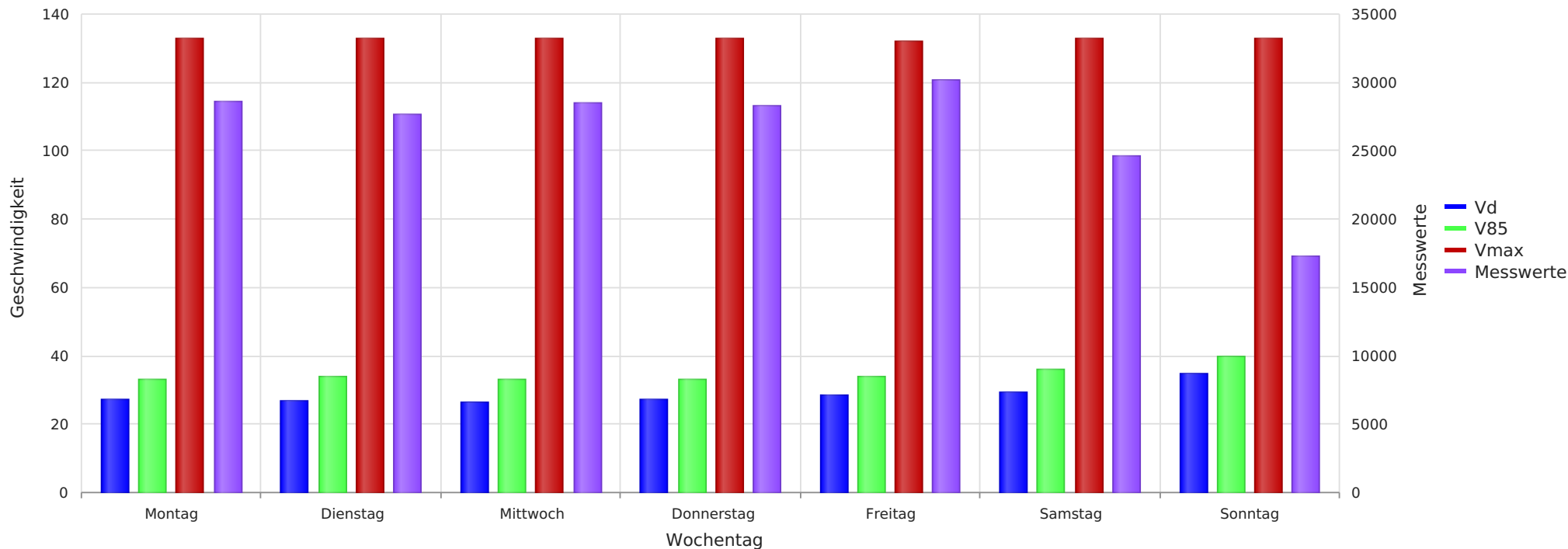

Statistik

Donnerstag, 10. August 2023, 13:00 Uhr bis Donnerstag, 26. Oktober 2023, 09:00 Uhr

| | | |
|---|------|----------|
| Messungen | | 185311 |
| Durchschnittsgeschwindigkeit | Vd | 28 km/h |
| 85% der Fahrzeuge fahren langsamer oder maximal | V85 | 34 km/h |
| Maximalgeschwindigkeit | Vmax | 133 km/h |

Straße Fontaine Str., Fahrtrichtung Ringstr., 30 km/h Beschränkung
Anzahl der Messwerte vs. Geschwindigkeit

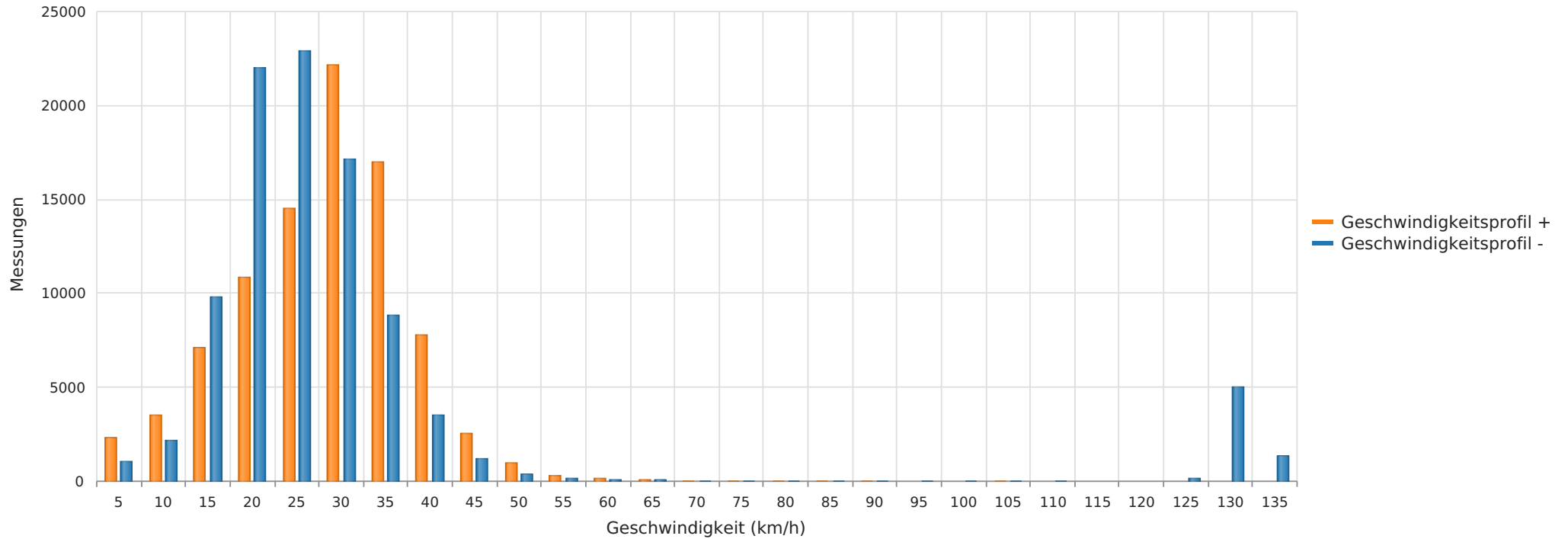

Statistik

Donnerstag, 10. August 2023, 13:00 Uhr bis Donnerstag, 26. Oktober 2023, 09:00 Uhr

| | | |
|---|------|----------|
| Messungen | | 185311 |
| Durchschnittsgeschwindigkeit | Vd | 28 km/h |
| 85% der Fahrzeuge fahren langsamer oder maximal | V85 | 34 km/h |
| Maximalgeschwindigkeit | Vmax | 133 km/h |

Straße Fontaine Str., Fahrtrichtung Ringstr., 30 km/h Beschränkung
Anzahl der Messwerte vs. Messzeitraum

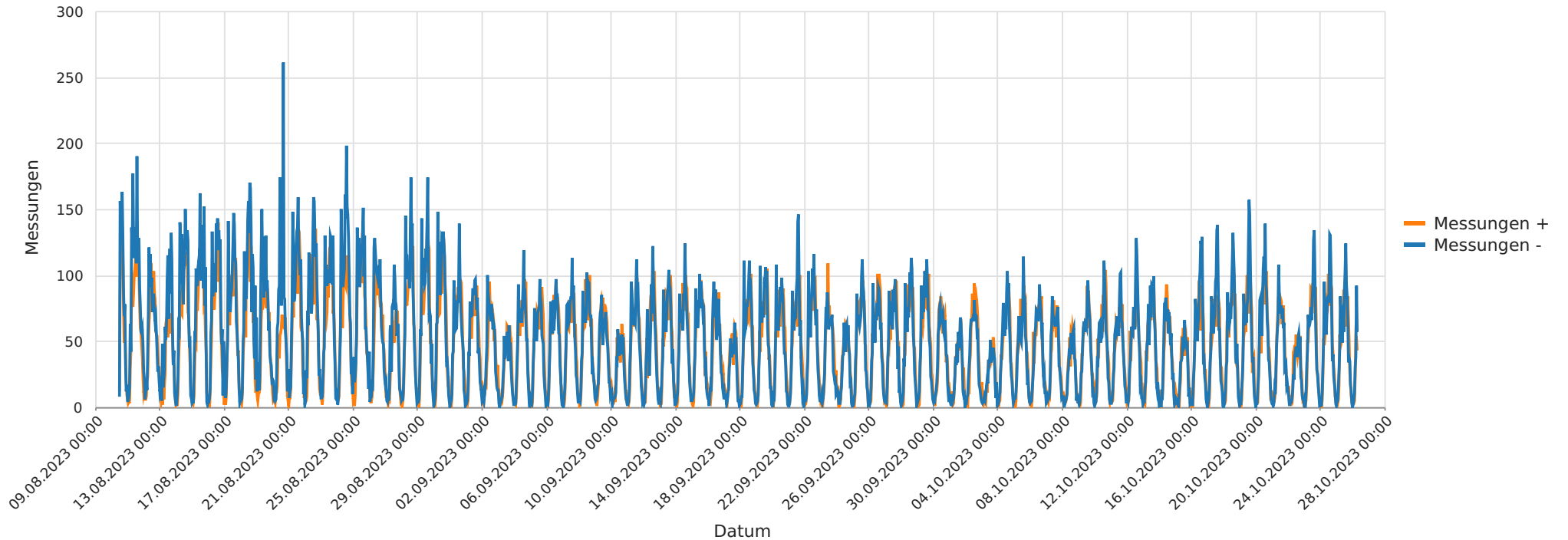

Statistik

Donnerstag, 10. August 2023, 13:00 Uhr bis Donnerstag, 26. Oktober 2023, 09:00 Uhr

| | | |
|---|------|----------|
| Messungen | | 185311 |
| Durchschnittsgeschwindigkeit | Vd | 28 km/h |
| 85% der Fahrzeuge fahren langsamer oder maximal | V85 | 34 km/h |
| Maximalgeschwindigkeit | Vmax | 133 km/h |