

Straße Burgweg, Fahrtrichtung Südring, 30 km/h Beschränkung
Geschwindigkeit vs. prozentueller Anteil an Messwerten

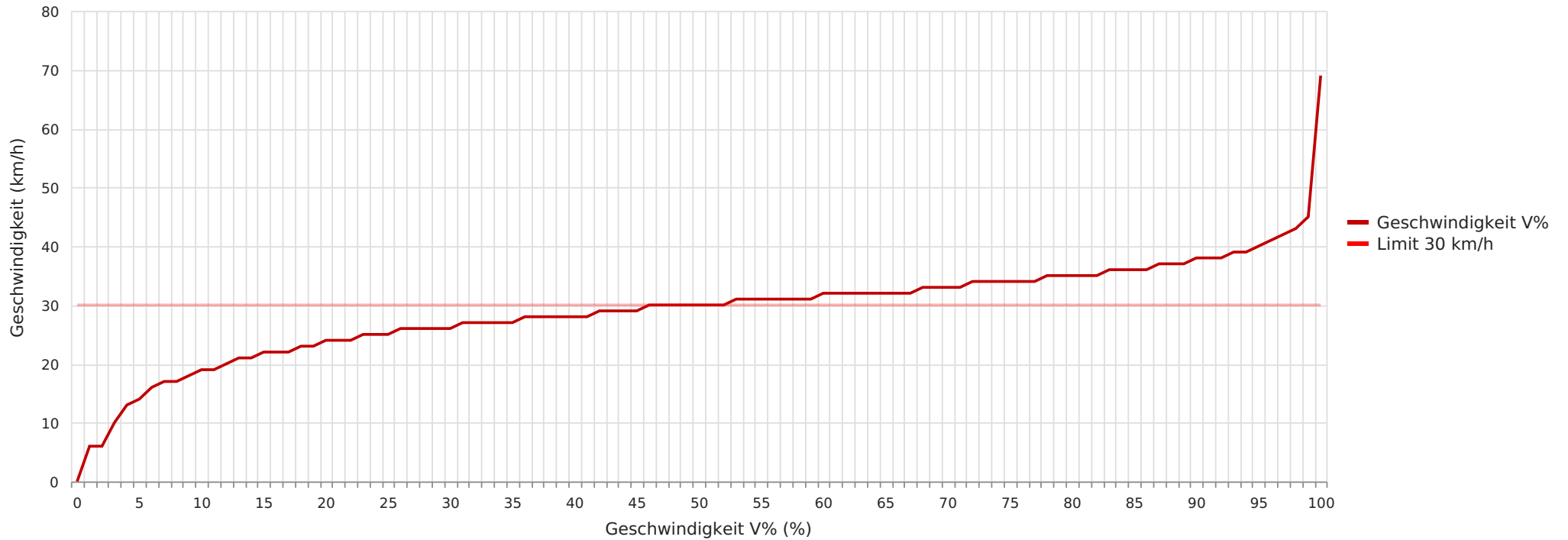

Statistik

Dienstag, 10. Oktober 2023, 12:00 Uhr bis Donnerstag, 26. Oktober 2023, 09:00 Uhr

Messungen		14191
Durchschnittsgeschwindigkeit	Vd	28 km/h
85% der Fahrzeuge fahren langsamer oder maximal	V85	35 km/h
Maximalgeschwindigkeit	Vmax	68 km/h

Straße Burgweg, Fahrtrichtung Südring, 30 km/h Beschränkung
Vd, V85, Vmax vs. Uhrzeit

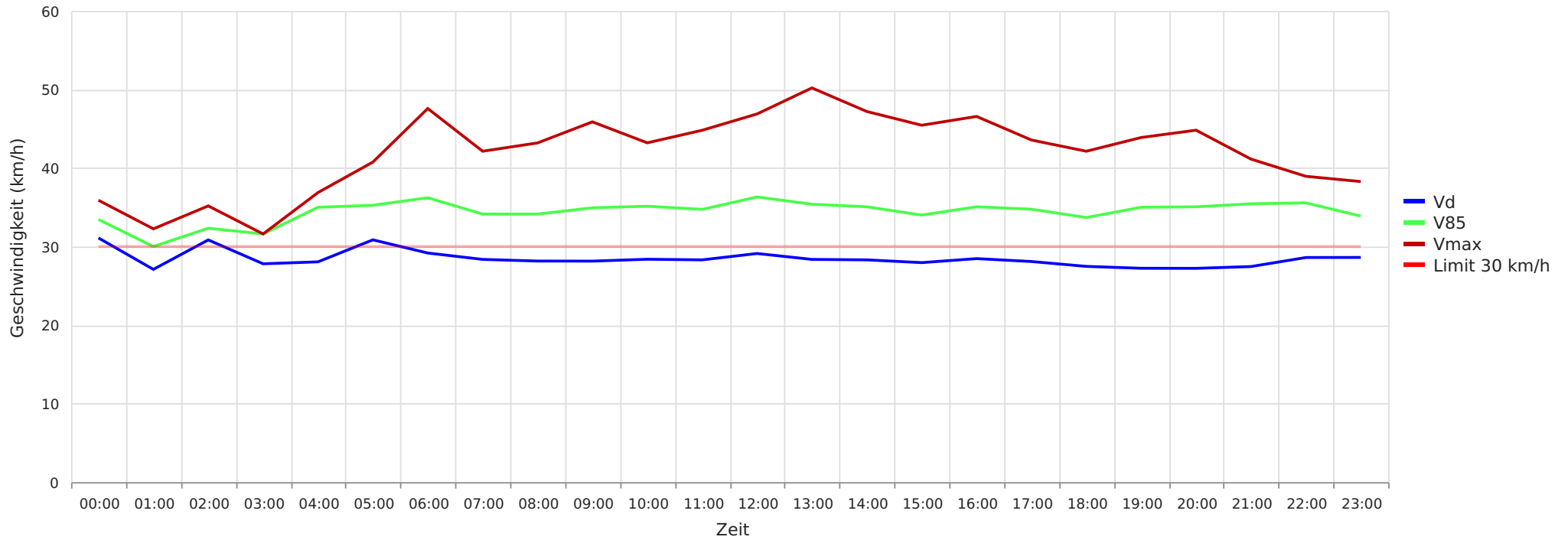

Statistik

Dienstag, 10. Oktober 2023, 12:00 Uhr bis Donnerstag, 26. Oktober 2023, 09:00 Uhr

Messungen		14191
Durchschnittsgeschwindigkeit	Vd	28 km/h
85% der Fahrzeuge fahren langsamer oder maximal	V85	35 km/h
Maximalgeschwindigkeit	Vmax	68 km/h

Straße Burgweg, Fahrtrichtung Südring, 30 km/h Beschränkung
Gemittelte Anzahl an Messwerten vs. Uhrzeit

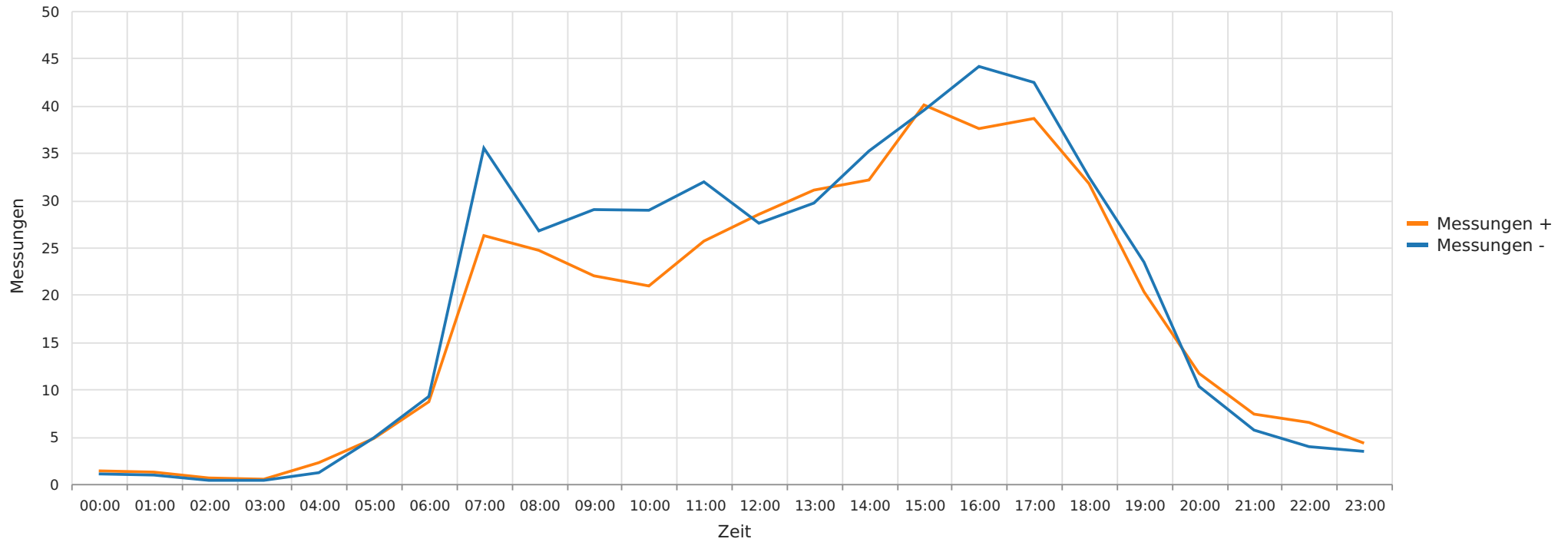

Statistik

Dienstag, 10. Oktober 2023, 12:00 Uhr bis Donnerstag, 26. Oktober 2023, 09:00 Uhr

Messungen		14191
Durchschnittsgeschwindigkeit	Vd	28 km/h
85% der Fahrzeuge fahren langsamer oder maximal	V85	35 km/h
Maximalgeschwindigkeit	Vmax	68 km/h

Straße Burgweg, Fahrtrichtung Südring, 30 km/h Beschränkung
Vd, V85, Vmax, Anzahl der Messwerte vs. Wochentag

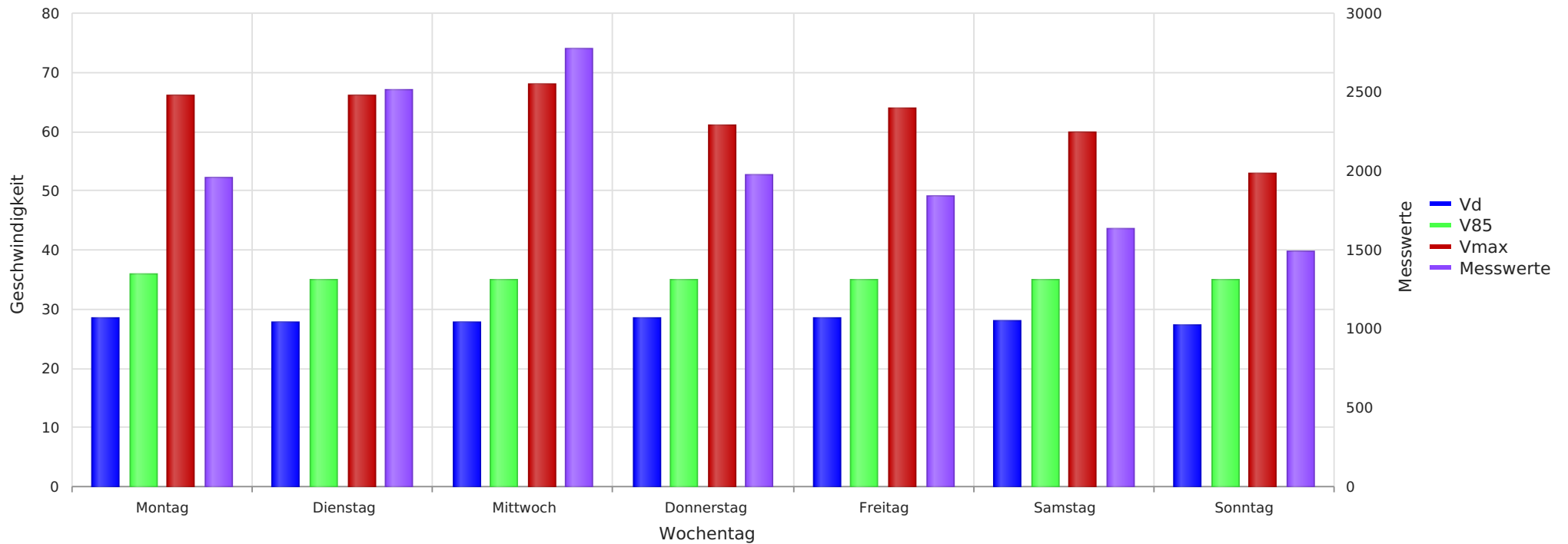

Statistik

Dienstag, 10. Oktober 2023, 12:00 Uhr bis Donnerstag, 26. Oktober 2023, 09:00 Uhr

Messungen		14191
Durchschnittsgeschwindigkeit	Vd	28 km/h
85% der Fahrzeuge fahren langsamer oder maximal	V85	35 km/h
Maximalgeschwindigkeit	Vmax	68 km/h

Straße Burgweg, Fahrtrichtung Südring, 30 km/h Beschränkung
Anzahl der Messwerte vs. Geschwindigkeit

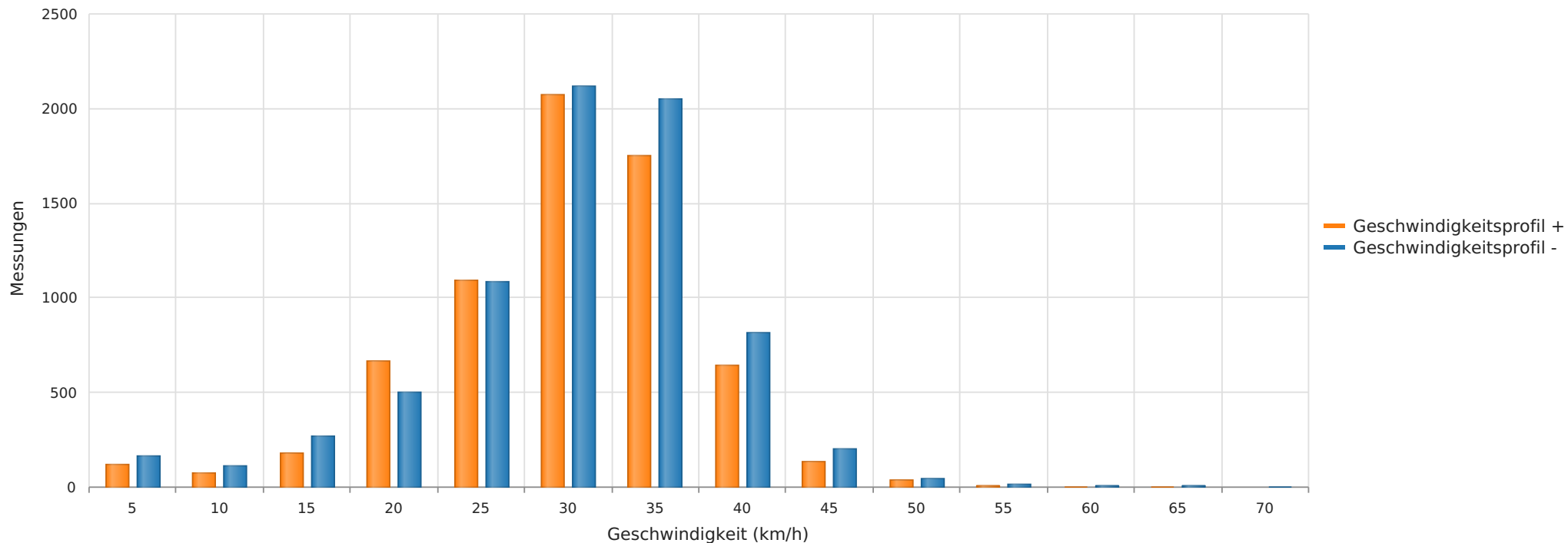

Statistik

Dienstag, 10. Oktober 2023, 12:00 Uhr bis Donnerstag, 26. Oktober 2023, 09:00 Uhr

Messungen		14191
Durchschnittsgeschwindigkeit	Vd	28 km/h
85% der Fahrzeuge fahren langsamer oder maximal	V85	35 km/h
Maximalgeschwindigkeit	Vmax	68 km/h

Straße Burgweg, Fahrtrichtung Südring, 30 km/h Beschränkung
Anzahl der Messwerte vs. Messzeitraum

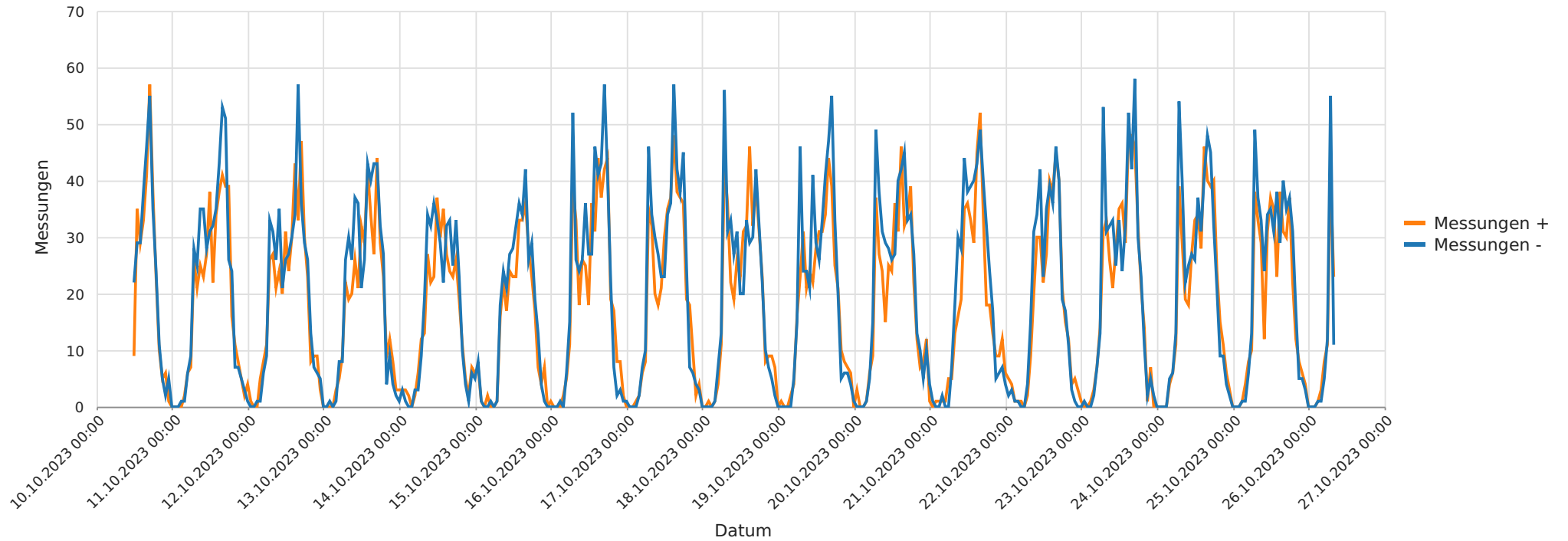

Statistik

Dienstag, 10. Oktober 2023, 12:00 Uhr bis Donnerstag, 26. Oktober 2023, 09:00 Uhr

Messungen		14191
Durchschnittsgeschwindigkeit	Vd	28 km/h
85% der Fahrzeuge fahren langsamer oder maximal	V85	35 km/h
Maximalgeschwindigkeit	Vmax	68 km/h