

Straße Krämerstr., Fahrtrichtung Westring, 30 km/h Beschränkung
Anzahl der Messwerte vs. Geschwindigkeit

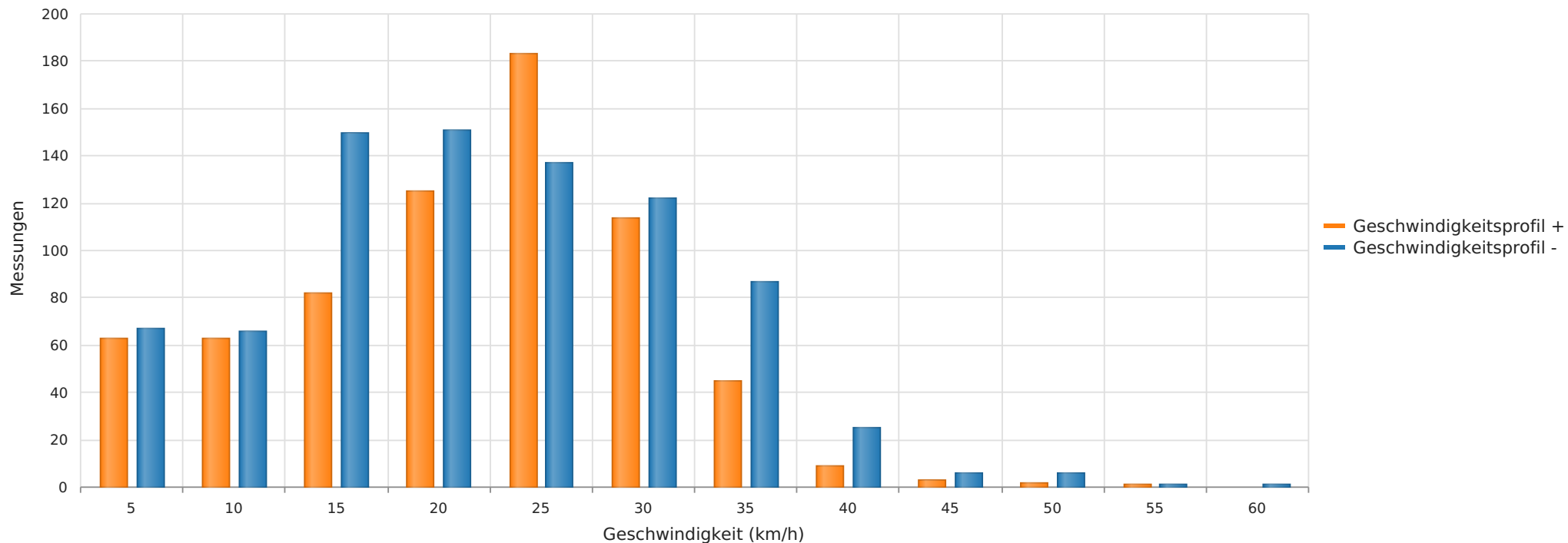

Statistik

Dienstag, 30. Januar 2024, 12:00 Uhr bis Montag, 19. Februar 2024, 08:00 Uhr

Messungen		1509
Durchschnittsgeschwindigkeit	Vd	20 km/h
85% der Fahrzeuge fahren langsamer oder maximal	V85	29 km/h
Maximalgeschwindigkeit	Vmax	60 km/h

Straße Krämerstr., Fahrtrichtung Westring, 30 km/h Beschränkung
Anzahl der Messwerte vs. Messzeitraum

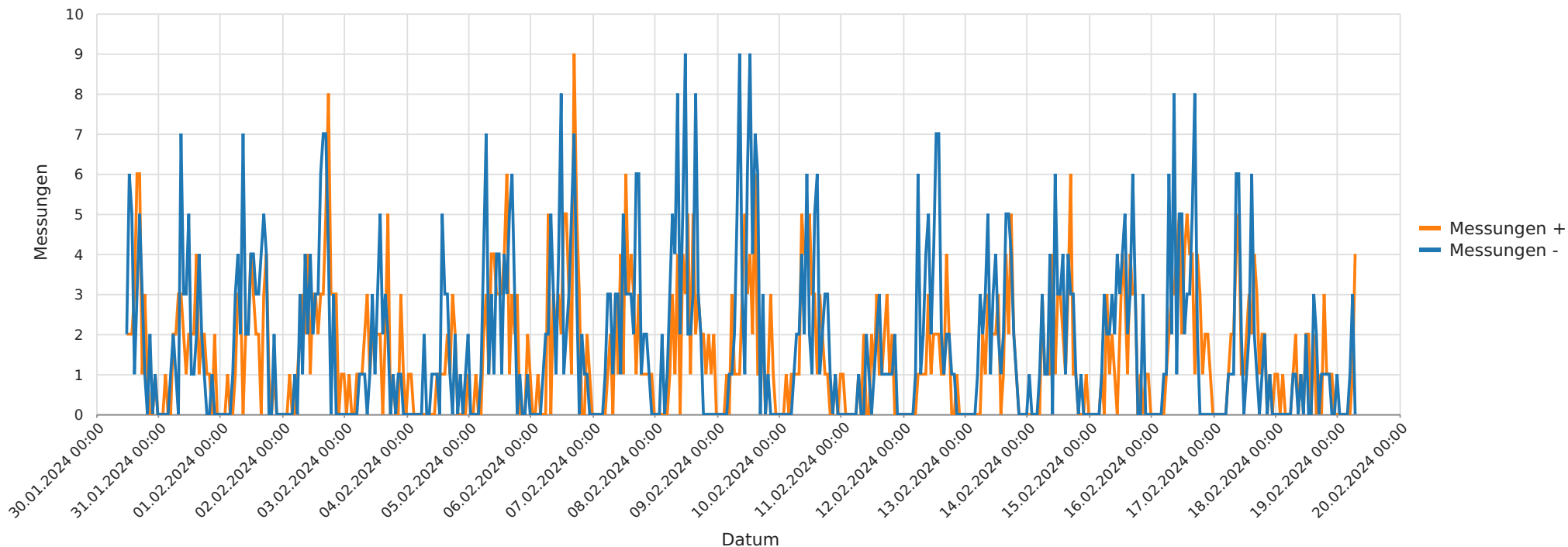

Statistik

Dienstag, 30. Januar 2024, 12:00 Uhr bis Montag, 19. Februar 2024, 08:00 Uhr

Messungen		1509
Durchschnittsgeschwindigkeit	Vd	20 km/h
85% der Fahrzeuge fahren langsamer oder maximal	V85	29 km/h
Maximalgeschwindigkeit	Vmax	60 km/h

Straße Krämerstr., Fahrtrichtung Westring, 30 km/h Beschränkung
Geschwindigkeit vs. prozentueller Anteil an Messwerten

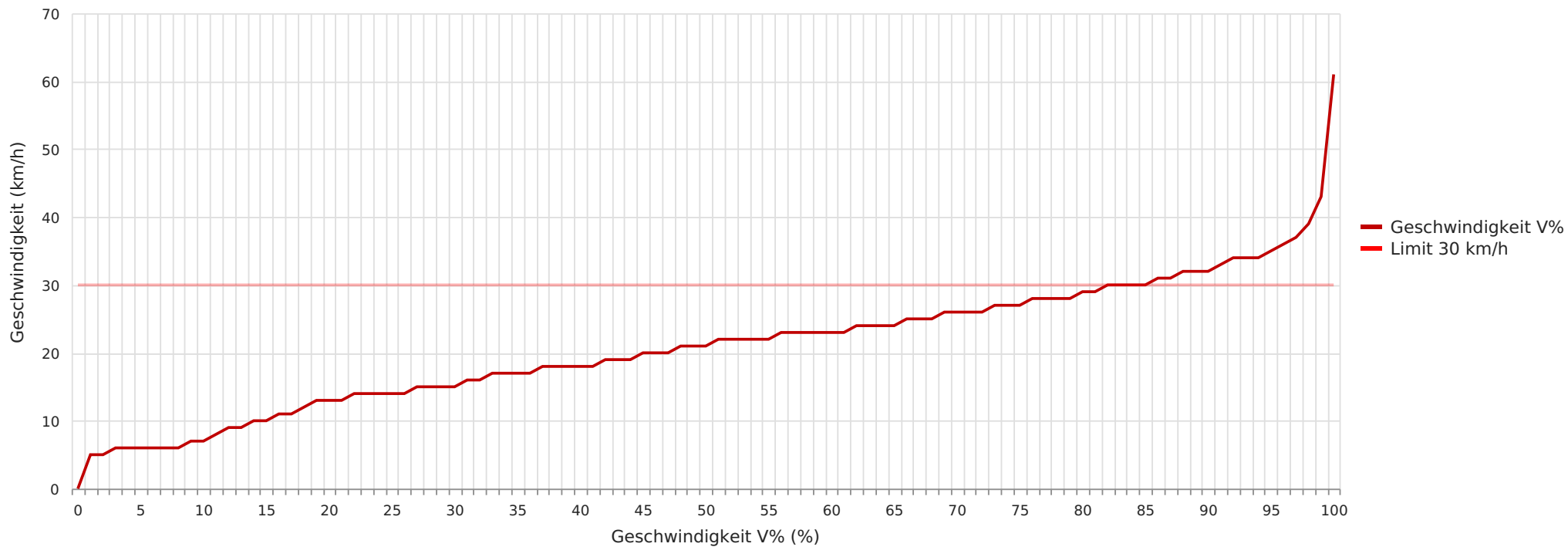

Statistik

Dienstag, 30. Januar 2024, 12:00 Uhr bis Montag, 19. Februar 2024, 08:00 Uhr

Messungen		1509
Durchschnittsgeschwindigkeit	Vd	20 km/h
85% der Fahrzeuge fahren langsamer oder maximal	V85	29 km/h
Maximalgeschwindigkeit	Vmax	60 km/h

Straße Krämerstr., Fahrtrichtung Westring, 30 km/h Beschränkung
Vd, V85, Vmax vs. Uhrzeit

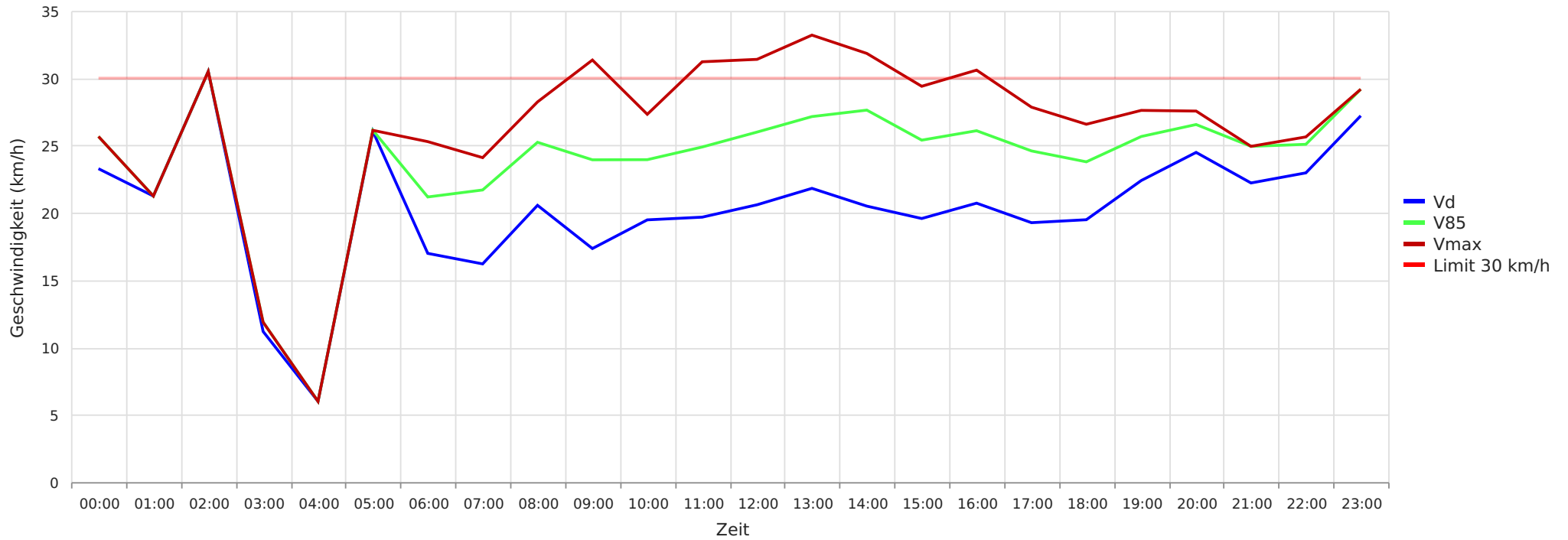

Statistik

Dienstag, 30. Januar 2024, 12:00 Uhr bis Montag, 19. Februar 2024, 08:00 Uhr

Messungen		1509
Durchschnittsgeschwindigkeit	Vd	20 km/h
85% der Fahrzeuge fahren langsamer oder maximal	V85	29 km/h
Maximalgeschwindigkeit	Vmax	60 km/h

Straße Krämerstr., Fahrtrichtung Westring, 30 km/h Beschränkung
Gemittelte Anzahl an Messwerten vs. Uhrzeit

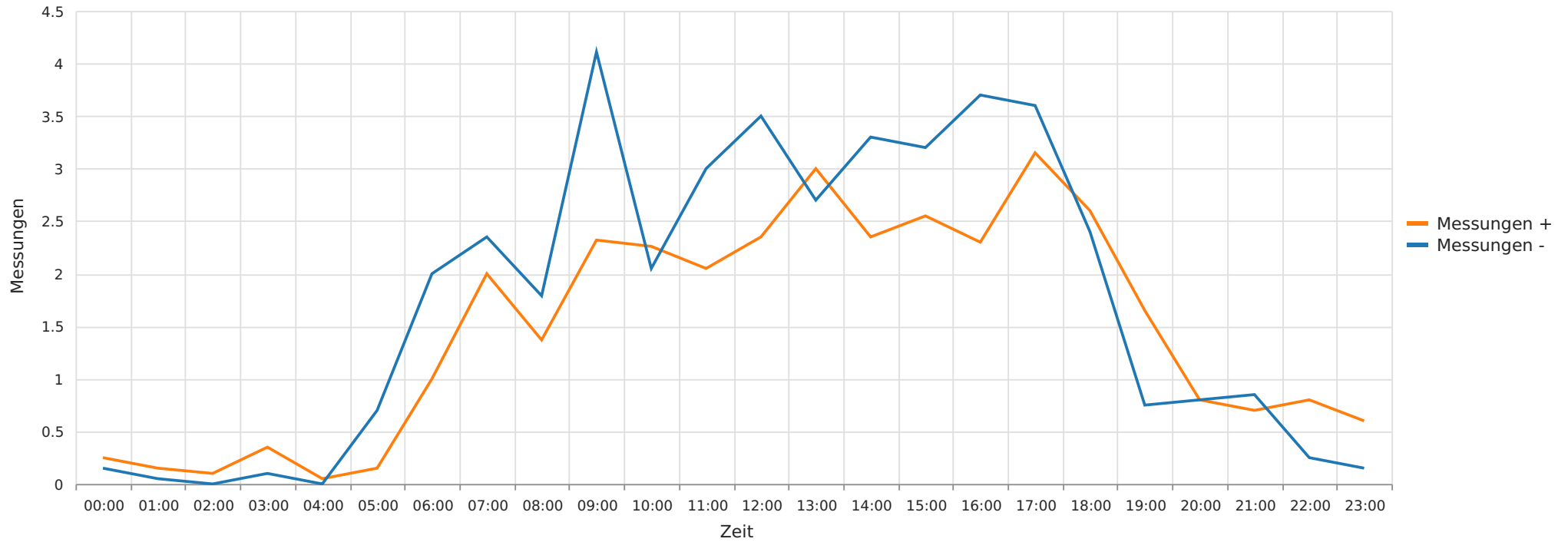

Statistik

Dienstag, 30. Januar 2024, 12:00 Uhr bis Montag, 19. Februar 2024, 08:00 Uhr

Messungen		1509
Durchschnittsgeschwindigkeit	Vd	20 km/h
85% der Fahrzeuge fahren langsamer oder maximal	V85	29 km/h
Maximalgeschwindigkeit	Vmax	60 km/h

Straße Krämerstr., Fahrtrichtung Westring, 30 km/h Beschränkung
Vd, V85, Vmax, Anzahl der Messwerte vs. Wochentag

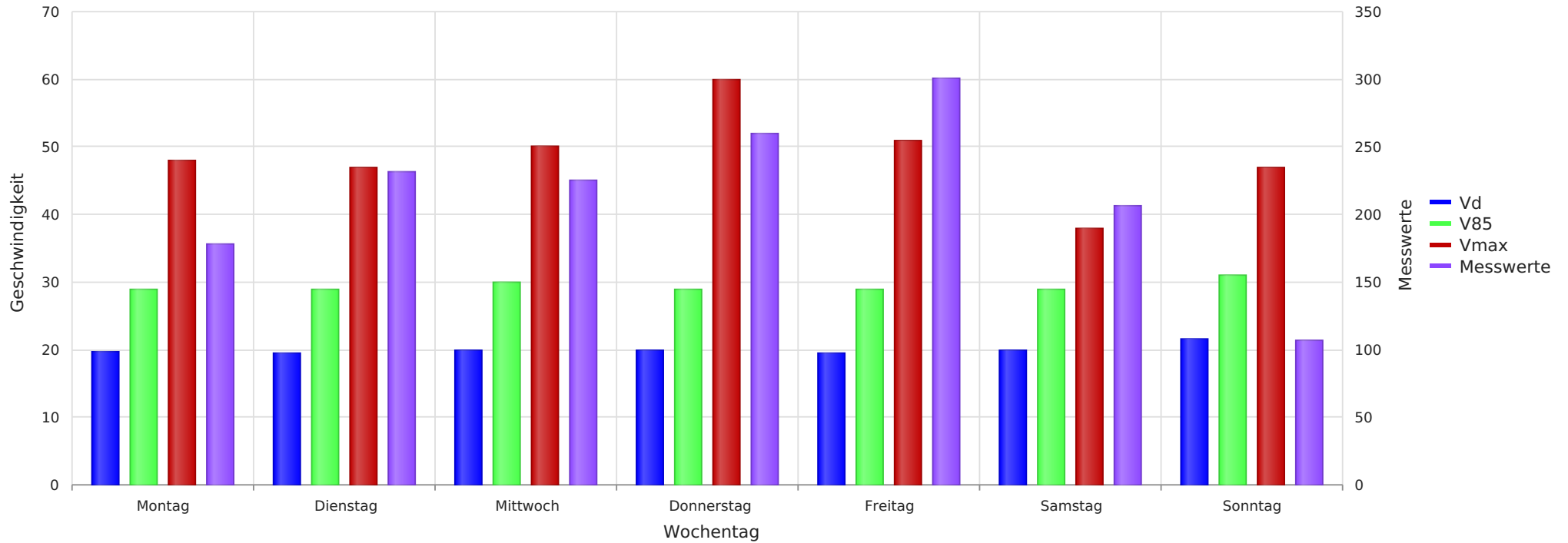

Statistik

Dienstag, 30. Januar 2024, 12:00 Uhr bis Montag, 19. Februar 2024, 08:00 Uhr

Messungen		1509
Durchschnittsgeschwindigkeit	Vd	20 km/h
85% der Fahrzeuge fahren langsamer oder maximal	V85	29 km/h
Maximalgeschwindigkeit	Vmax	60 km/h