

Straße Alleestr., Fahrrichtung Nonenstr., 30 km/h Beschränkung
Anzahl der Messwerte vs. Geschwindigkeit

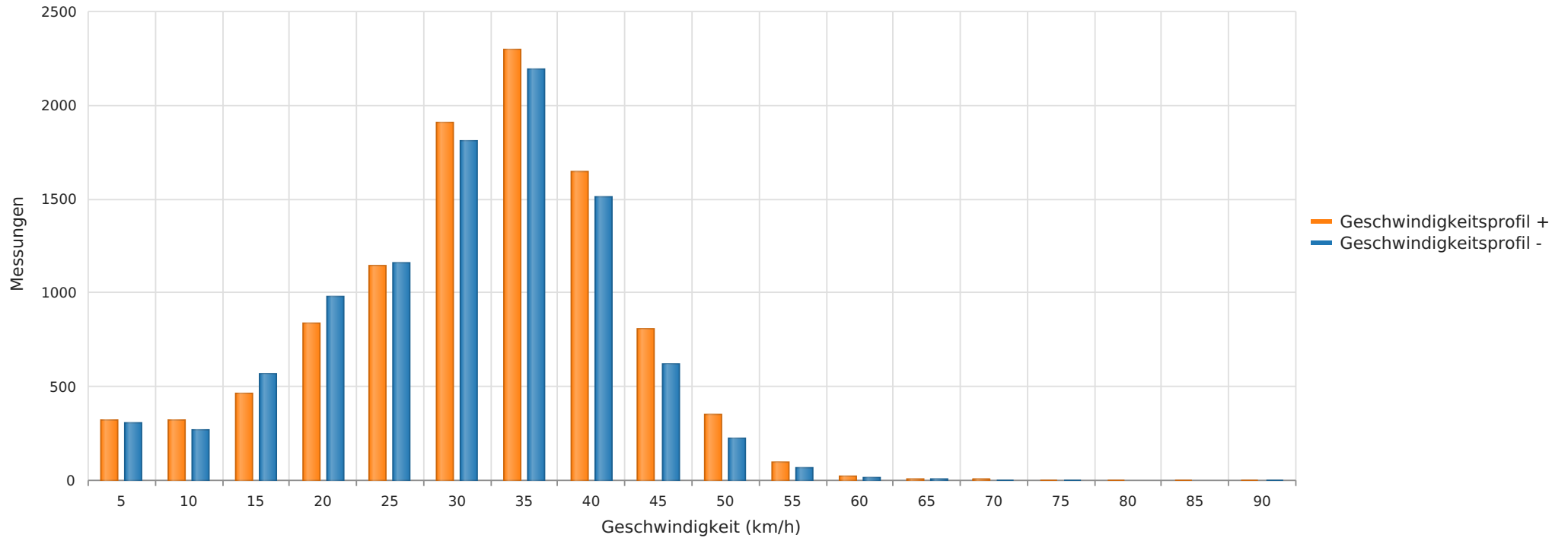

Statistik

Donnerstag, 26. Oktober 2023, 08:00 Uhr bis Dienstag, 14. November 2023, 23:00 Uhr

Messungen		19987
Durchschnittsgeschwindigkeit	Vd	29 km/h
85% der Fahrzeuge fahren langsamer oder maximal	V85	39 km/h
Maximalgeschwindigkeit	Vmax	89 km/h

Straße Alleestr., Fahrtrichtung Nonenstr., 30 km/h Beschränkung
Anzahl der Messwerte vs. Messzeitraum

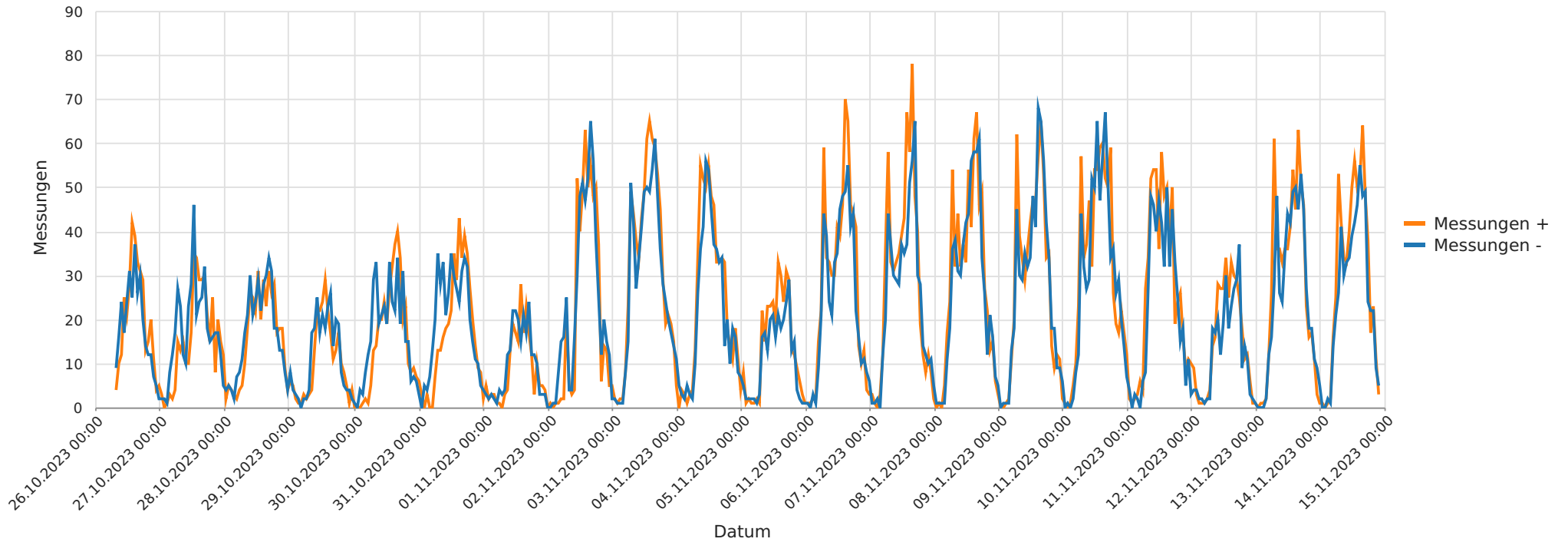

Statistik

Donnerstag, 26. Oktober 2023, 08:00 Uhr bis Dienstag, 14. November 2023, 23:00 Uhr

Messungen		19987
Durchschnittsgeschwindigkeit	Vd	29 km/h
85% der Fahrzeuge fahren langsamer oder maximal	V85	39 km/h
Maximalgeschwindigkeit	Vmax	89 km/h

Straße Alleestr., Fahrtrichtung Nonenstr., 30 km/h Beschränkung
Geschwindigkeit vs. prozentueller Anteil an Messwerten

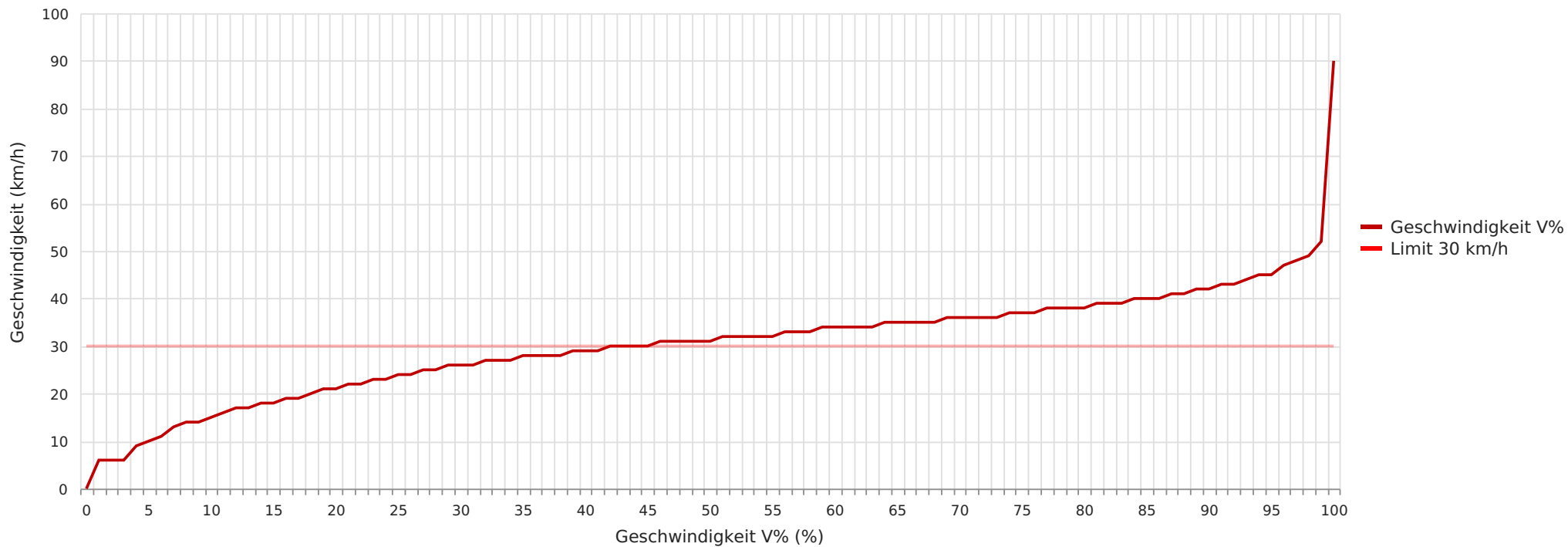

Statistik

Donnerstag, 26. Oktober 2023, 08:00 Uhr bis Dienstag, 14. November 2023, 23:00 Uhr

Messungen		19987
Durchschnittsgeschwindigkeit	Vd	29 km/h
85% der Fahrzeuge fahren langsamer oder maximal	V85	39 km/h
Maximalgeschwindigkeit	Vmax	89 km/h

Straße Alleestr., Fahrtrichtung Nonenstr., 30 km/h Beschränkung
Vd, V85, Vmax vs. Uhrzeit

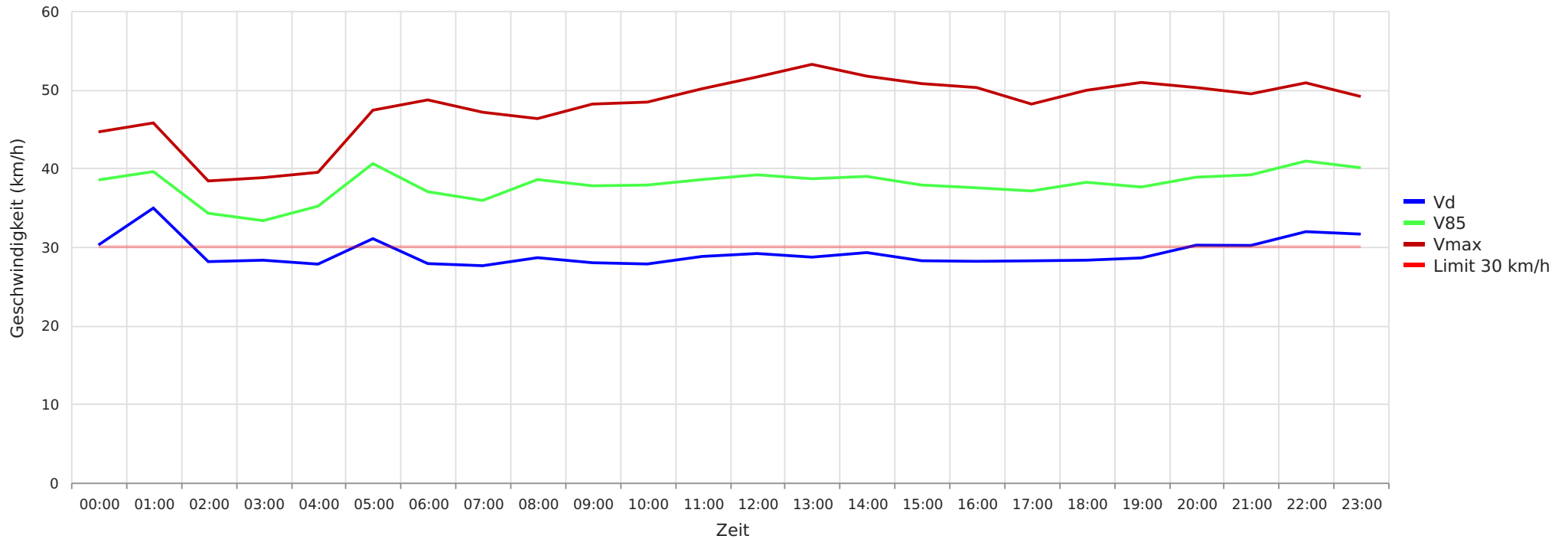

Statistik

Donnerstag, 26. Oktober 2023, 08:00 Uhr bis Dienstag, 14. November 2023, 23:00 Uhr

Messungen	19987
Durchschnittsgeschwindigkeit	Vd 29 km/h
85% der Fahrzeuge fahren langsamer oder maximal	V85 39 km/h
Maximalgeschwindigkeit	Vmax 89 km/h

Straße Alleestr., Fahrtrichtung Nonenstr., 30 km/h Beschränkung
Gemittelte Anzahl an Messwerten vs. Uhrzeit

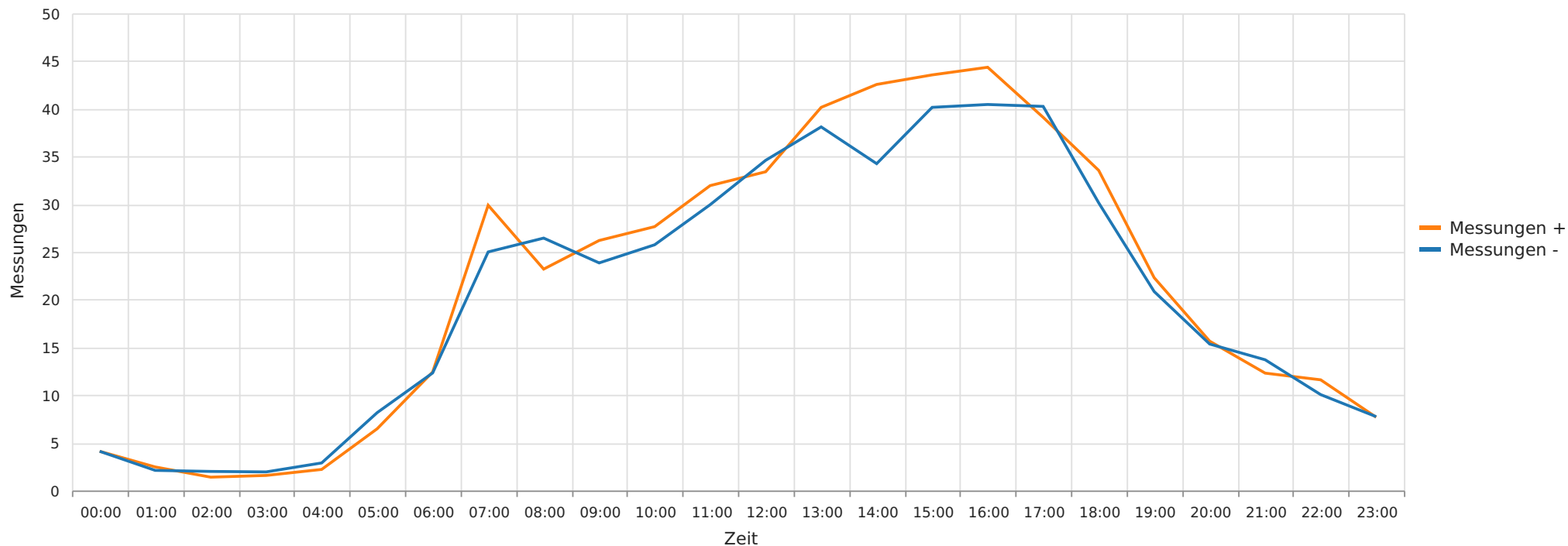

Statistik

Donnerstag, 26. Oktober 2023, 08:00 Uhr bis Dienstag, 14. November 2023, 23:00 Uhr

Messungen		1997
Durchschnittsgeschwindigkeit	Vd	29 km/h
85% der Fahrzeuge fahren langsamer oder maximal	V85	39 km/h
Maximalgeschwindigkeit	Vmax	89 km/h

Straße Alleestr., Fahrrichtung Nonenstr., 30 km/h Beschränkung
Vd, V85, Vmax, Anzahl der Messwerte vs. Wochentag

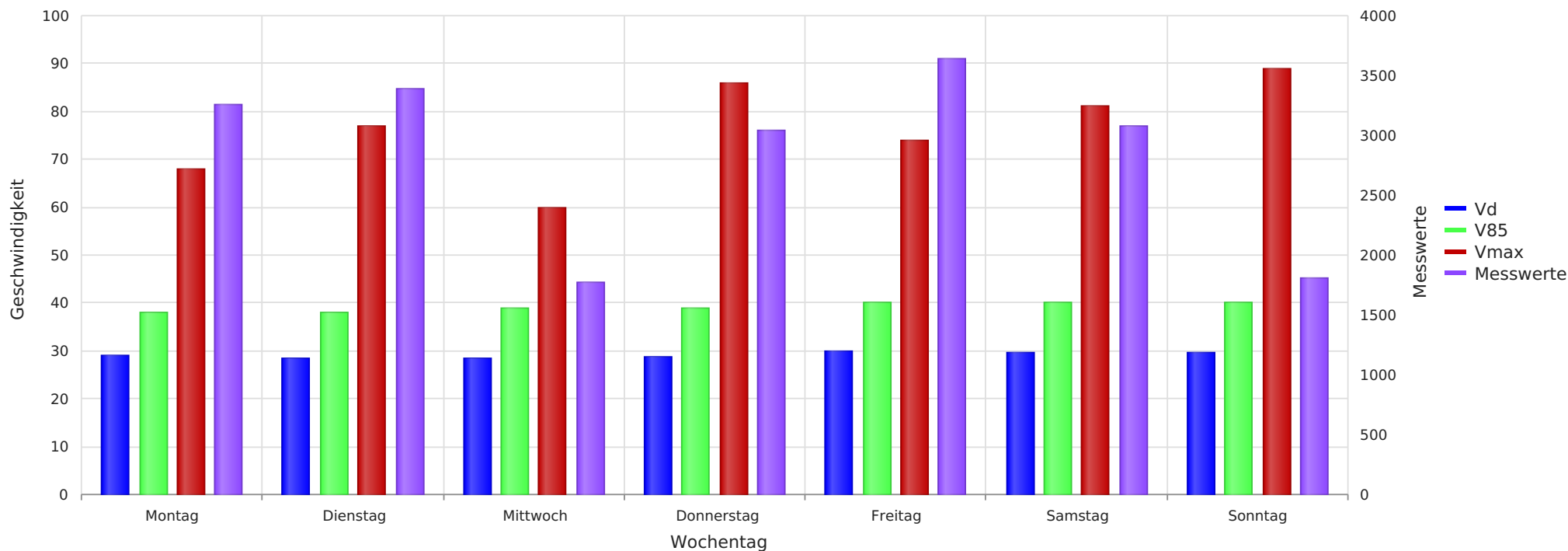

Statistik

Donnerstag, 26. Oktober 2023, 08:00 Uhr bis Dienstag, 14. November 2023, 23:00 Uhr

Messungen		19987
Durchschnittsgeschwindigkeit	Vd	29 km/h
85% der Fahrzeuge fahren langsamer oder maximal	V85	39 km/h
Maximalgeschwindigkeit	Vmax	89 km/h