

Straße Am Zollbrett, Fahrtrichtung Ostring, 30 km/h Beschränkung  
Anzahl der Messwerte vs. Geschwindigkeit

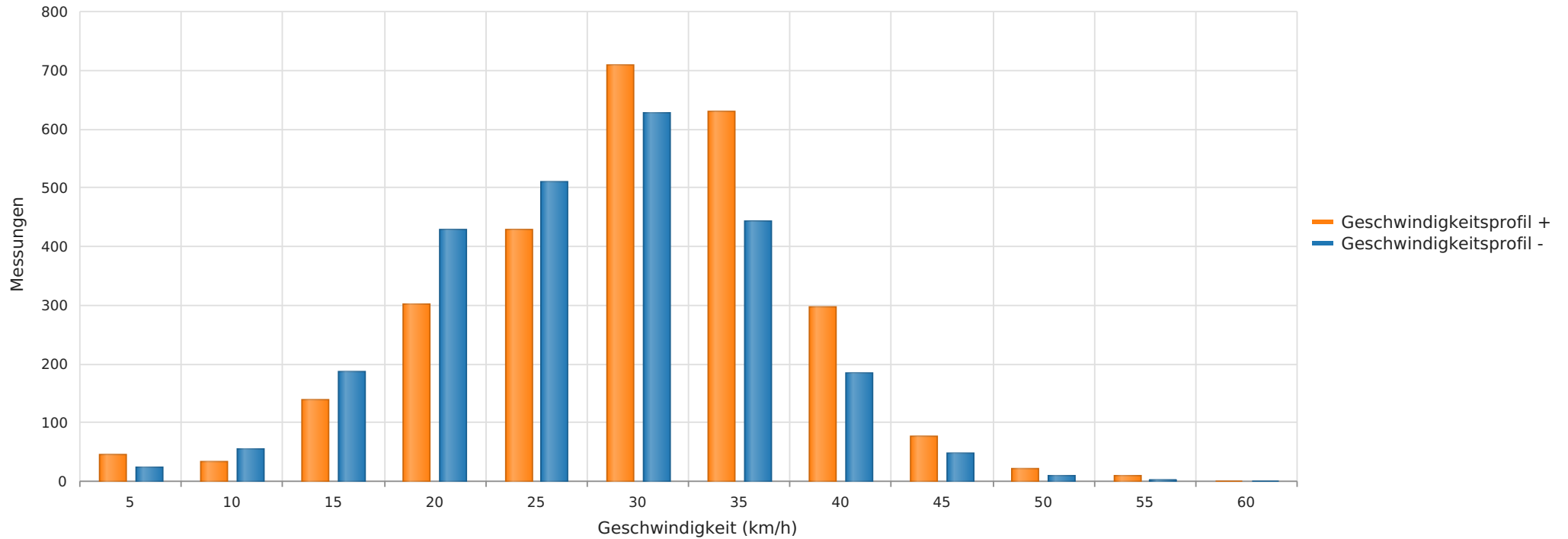

## Statistik

**Dienstag, 30. Januar 2024, 11:00 Uhr bis Montag, 19. Februar 2024, 08:00 Uhr**

Messungen		5214
Durchschnittsgeschwindigkeit	Vd	27 km/h
85% der Fahrzeuge fahren langsamer oder maximal	V85	35 km/h
Maximalgeschwindigkeit	Vmax	59 km/h

Straße Am Zollbrett, Fahrtrichtung Ostring, 30 km/h Beschränkung  
Anzahl der Messwerte vs. Messzeitraum

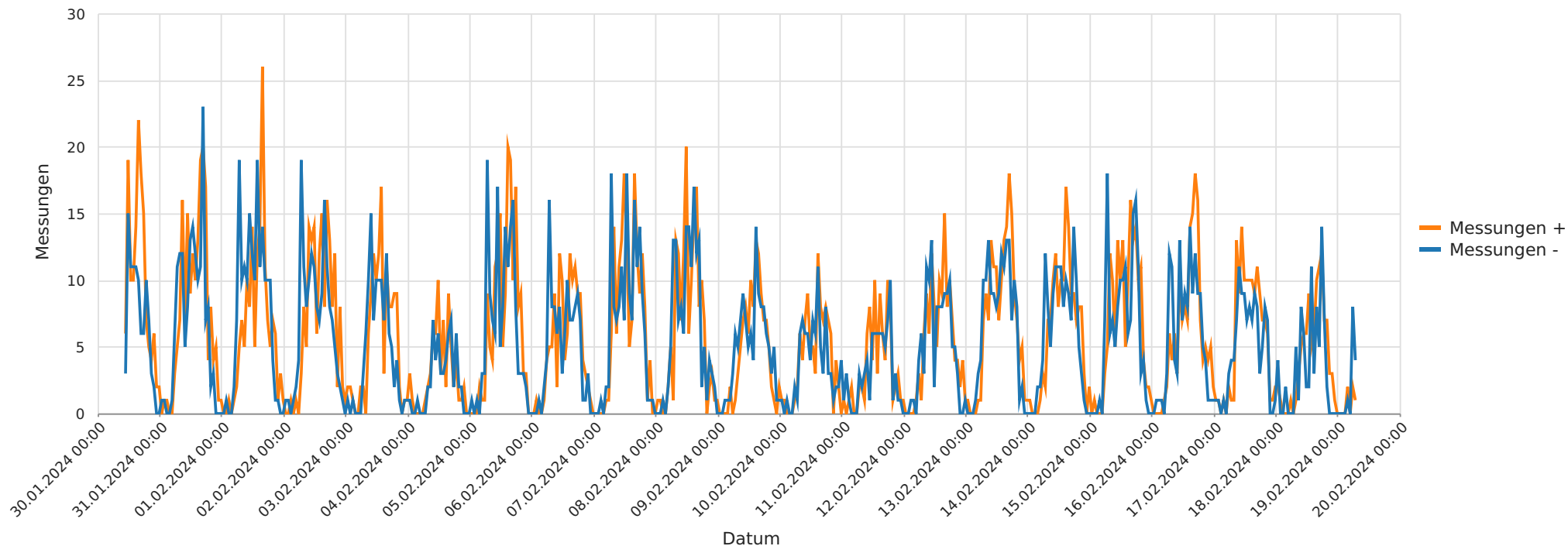

## Statistik

**Dienstag, 30. Januar 2024, 11:00 Uhr bis Montag, 19. Februar 2024, 08:00 Uhr**

Messungen	5214
Durchschnittsgeschwindigkeit	Vd 27 km/h
85% der Fahrzeuge fahren langsamer oder maximal	V85 35 km/h
Maximalgeschwindigkeit	Vmax 59 km/h

Straße Am Zollbrett, Fahrtrichtung Ostring, 30 km/h Beschränkung  
Geschwindigkeit vs. prozentueller Anteil an Messwerten

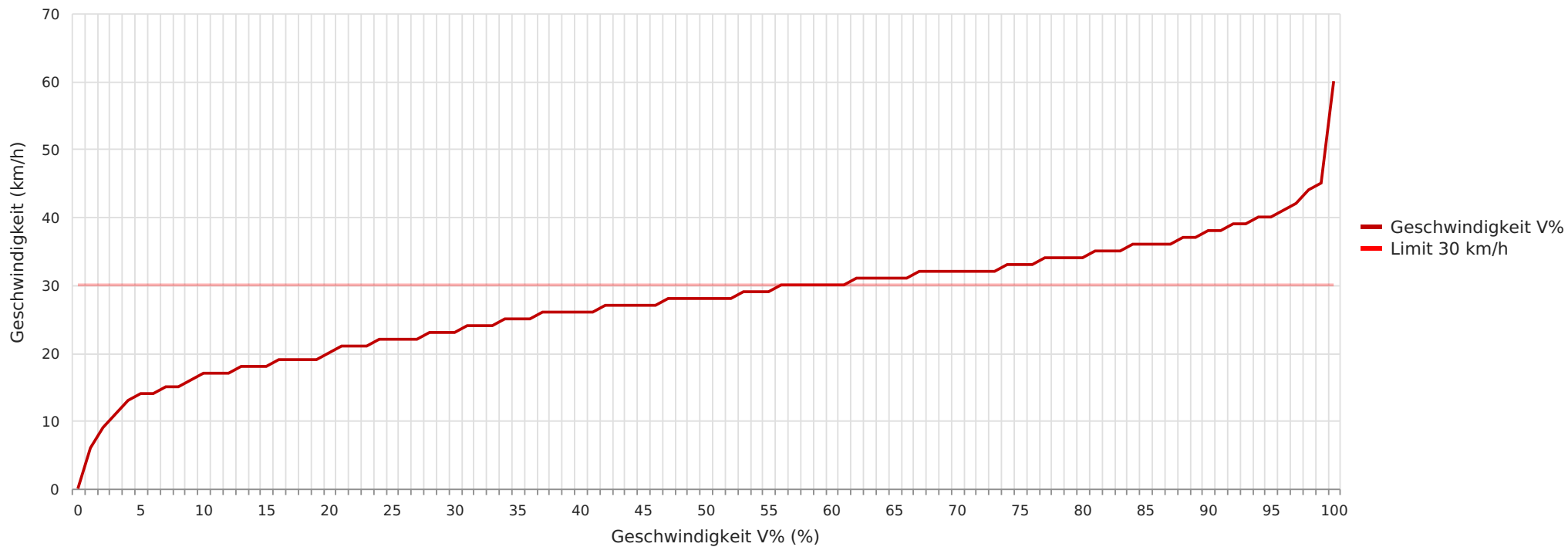

## Statistik

**Dienstag, 30. Januar 2024, 11:00 Uhr bis Montag, 19. Februar 2024, 08:00 Uhr**

Messungen		5214
Durchschnittsgeschwindigkeit	Vd	27 km/h
85% der Fahrzeuge fahren langsamer oder maximal	V85	35 km/h
Maximalgeschwindigkeit	Vmax	59 km/h

Straße Am Zollbrett, Fahrtrichtung Ostring, 30 km/h Beschränkung  
Vd, V85, Vmax vs. Uhrzeit

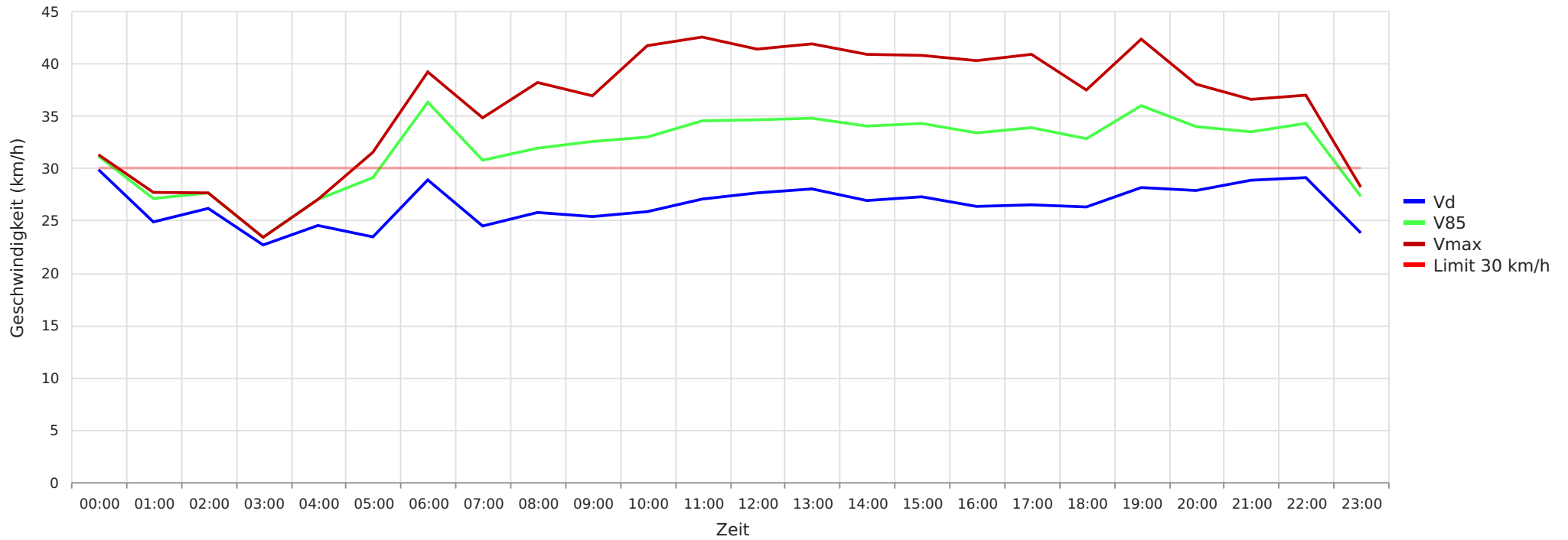

## Statistik

Dienstag, 30. Januar 2024, 11:00 Uhr bis Montag, 19. Februar 2024, 08:00 Uhr

Messungen		5214
Durchschnittsgeschwindigkeit	Vd	27 km/h
85% der Fahrzeuge fahren langsamer oder maximal	V85	35 km/h
Maximalgeschwindigkeit	Vmax	59 km/h

Straße Am Zollbrett, Fahrtrichtung Ostring, 30 km/h Beschränkung  
Gemittelte Anzahl an Messwerten vs. Uhrzeit

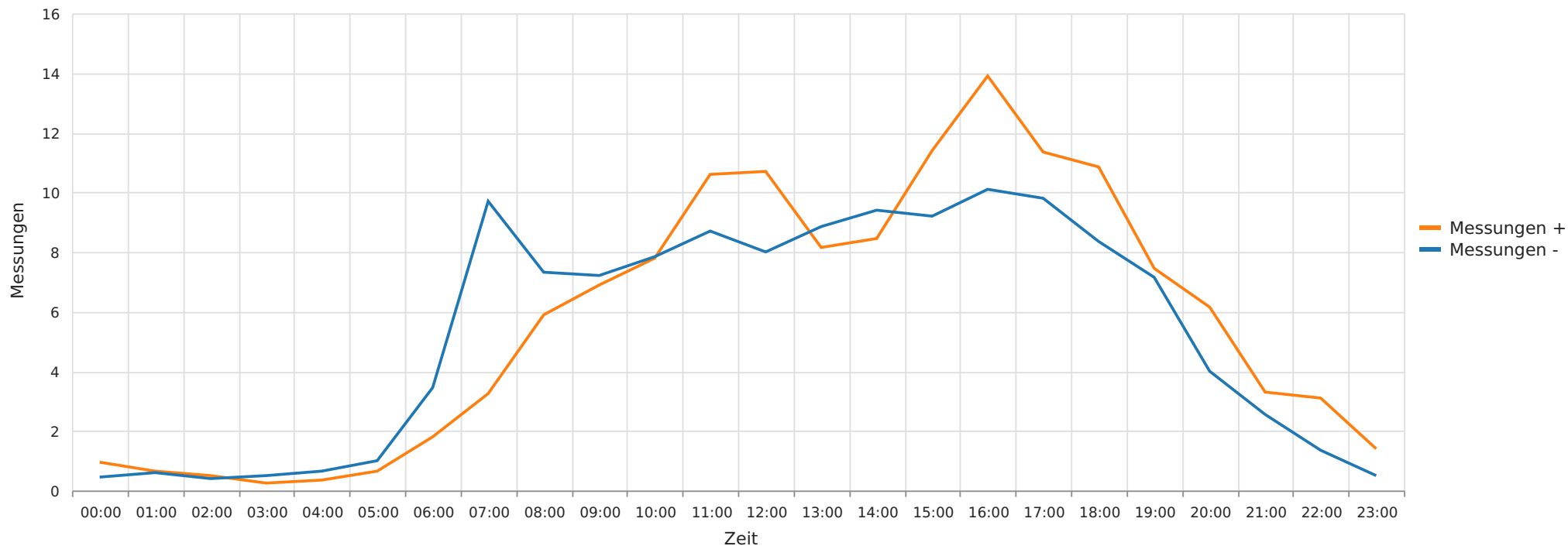

## Statistik

**Dienstag, 30. Januar 2024, 11:00 Uhr bis Montag, 19. Februar 2024, 08:00 Uhr**

Messungen		5214
Durchschnittsgeschwindigkeit	Vd	27 km/h
85% der Fahrzeuge fahren langsamer oder maximal	V85	35 km/h
Maximalgeschwindigkeit	Vmax	59 km/h

Straße Am Zollbrett, Fahrtrichtung Ostring, 30 km/h Beschränkung  
Vd, V85, Vmax, Anzahl der Messwerte vs. Wochentag

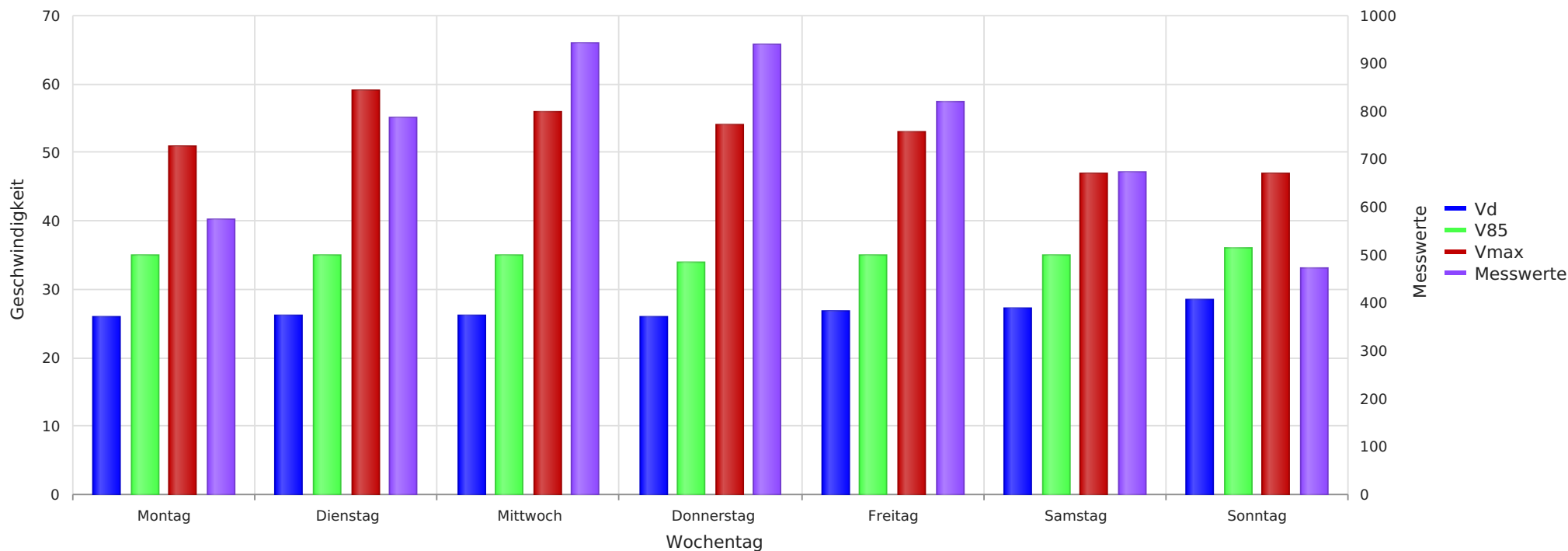

## Statistik

Dienstag, 30. Januar 2024, 11:00 Uhr bis Montag, 19. Februar 2024, 08:00 Uhr

Messungen		5214
Durchschnittsgeschwindigkeit	Vd	27 km/h
85% der Fahrzeuge fahren langsamer oder maximal	V85	35 km/h
Maximalgeschwindigkeit	Vmax	59 km/h