

Straße Berliner Str., Fahrtrichtung Fürst-Bentheim-Str., 30 km/h Beschränkung
Anzahl der Messwerte vs. Geschwindigkeit

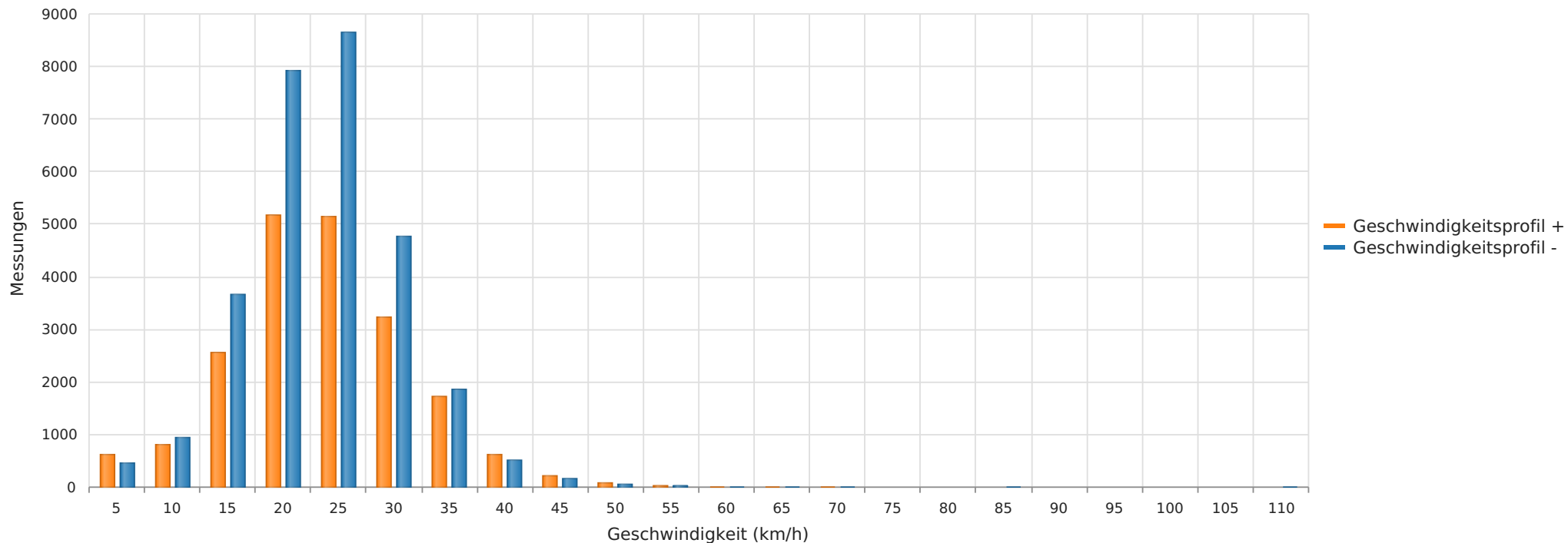

Statistik

Donnerstag, 26. Oktober 2023, 08:00 Uhr bis Donnerstag, 28. Dezember 2023, 12:00 Uhr

Messungen	49178
Durchschnittsgeschwindigkeit	Vd 22 km/h
85% der Fahrzeuge fahren langsamer oder maximal	V85 29 km/h
Maximalgeschwindigkeit	Vmax 108 km/h

Straße Berliner Str., Fahrtrichtung Fürst-Bentheim-Str., 30 km/h Beschränkung
Anzahl der Messwerte vs. Messzeitraum

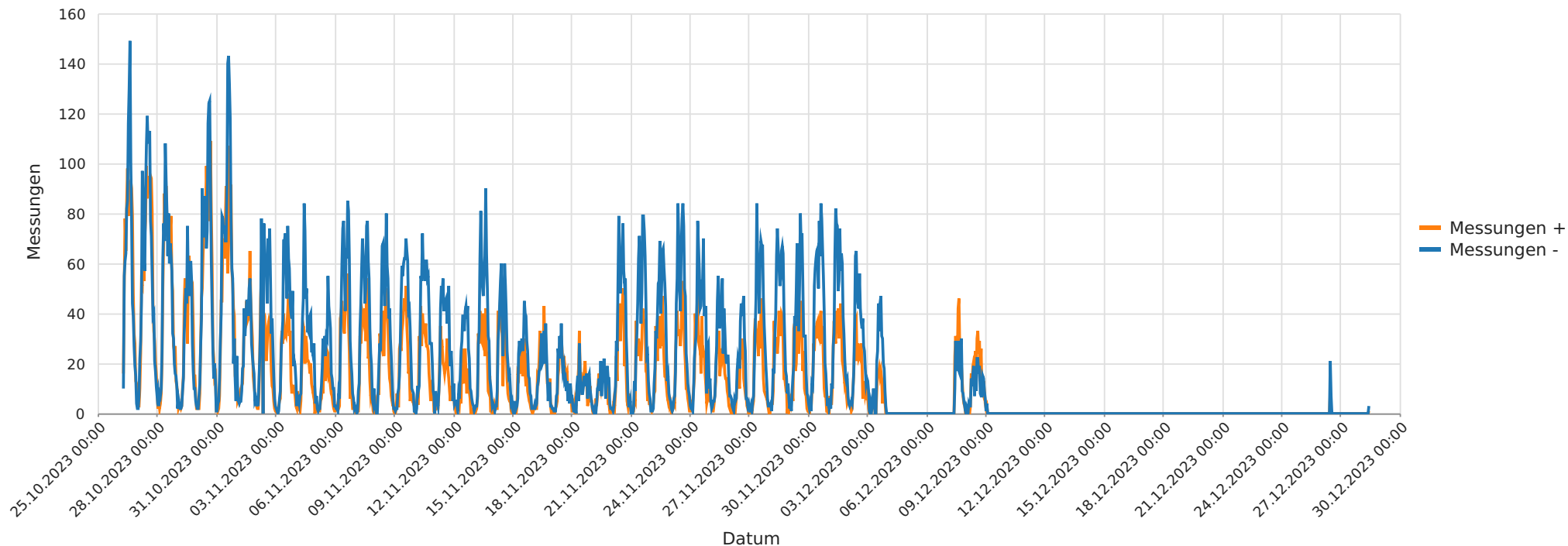

Statistik

Donnerstag, 26. Oktober 2023, 08:00 Uhr bis Donnerstag, 28. Dezember 2023, 12:00 Uhr

Messungen	49178
Durchschnittsgeschwindigkeit	Vd 22 km/h
85% der Fahrzeuge fahren langsamer oder maximal	V85 29 km/h
Maximalgeschwindigkeit	Vmax 108 km/h

Straße Berliner Str., Fahrtrichtung Fürst-Bentheim-Str., 30 km/h Beschränkung
Geschwindigkeit vs. prozentueller Anteil an Messwerten

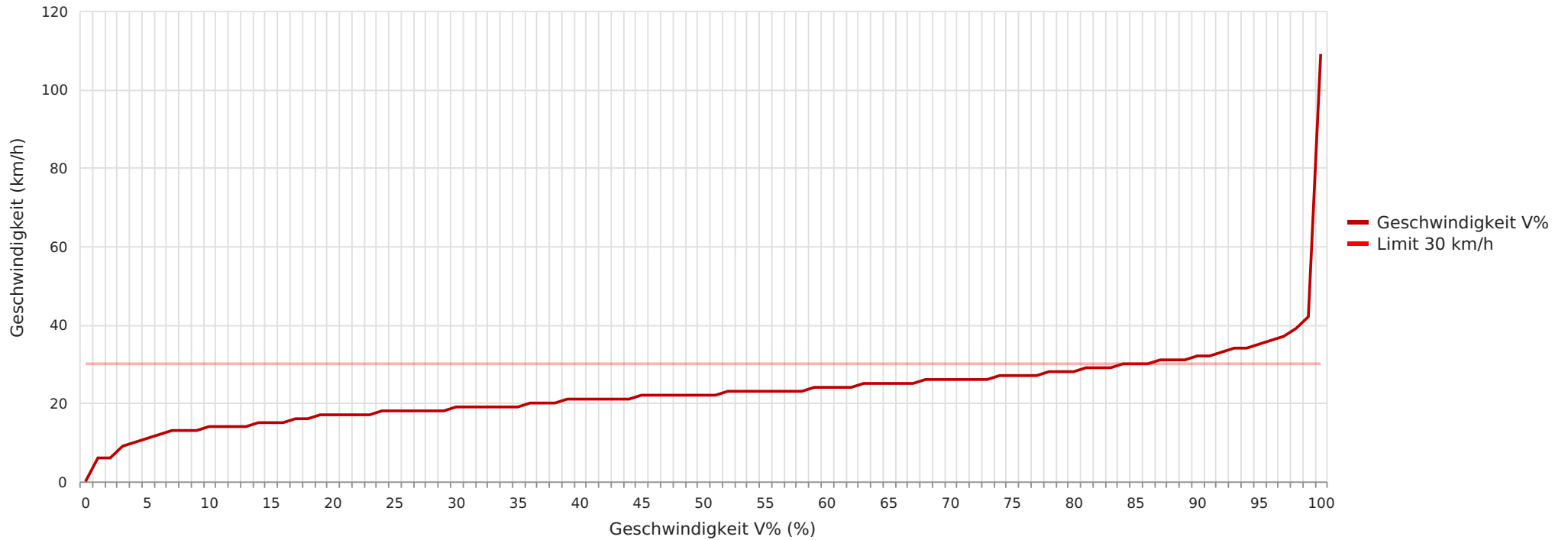

Statistik

Donnerstag, 26. Oktober 2023, 08:00 Uhr bis Donnerstag, 28. Dezember 2023, 12:00 Uhr

Messungen		49178
Durchschnittsgeschwindigkeit	Vd	22 km/h
85% der Fahrzeuge fahren langsamer oder maximal	V85	29 km/h
Maximalgeschwindigkeit	Vmax	108 km/h

Straße Berliner Str., Fahrtrichtung Fürst-Bentheim-Str., 30 km/h Beschränkung
Vd, V85, Vmax vs. Uhrzeit

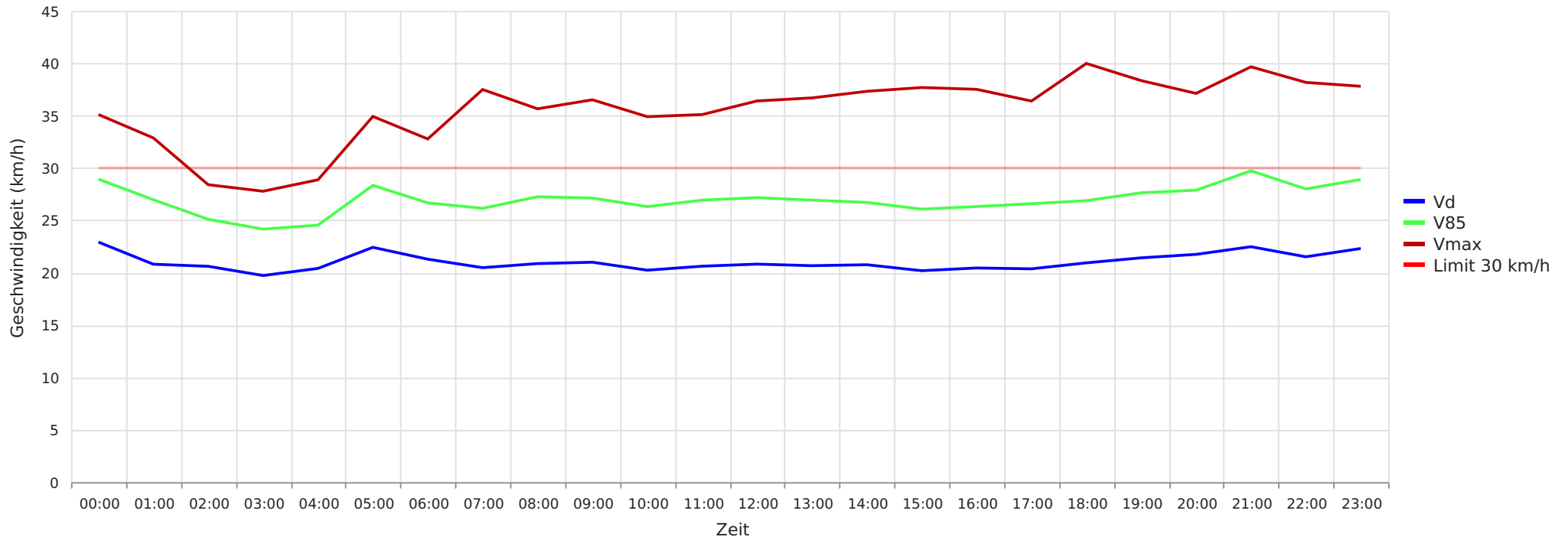

Statistik

Donnerstag, 26. Oktober 2023, 08:00 Uhr bis Donnerstag, 28. Dezember 2023, 12:00 Uhr

Messungen		49178
Durchschnittsgeschwindigkeit	Vd	22 km/h
85% der Fahrzeuge fahren langsamer oder maximal	V85	29 km/h
Maximalgeschwindigkeit	Vmax	108 km/h

Straße Berliner Str., Fahrtrichtung Fürst-Bentheim-Str., 30 km/h Beschränkung
Gemittelte Anzahl an Messwerten vs. Uhrzeit

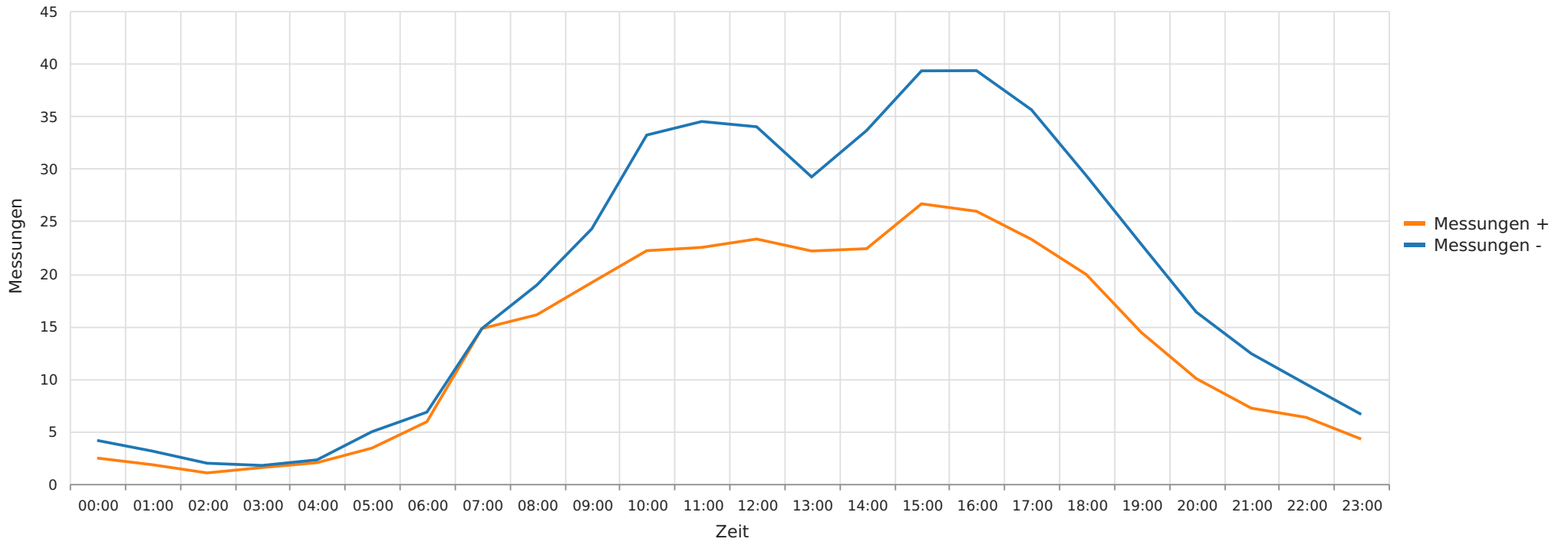

Statistik

Donnerstag, 26. Oktober 2023, 08:00 Uhr bis Donnerstag, 28. Dezember 2023, 12:00 Uhr

Messungen	49178
Durchschnittsgeschwindigkeit	Vd 22 km/h
85% der Fahrzeuge fahren langsamer oder maximal	V85 29 km/h
Maximalgeschwindigkeit	Vmax 108 km/h

Straße Berliner Str., Fahrtrichtung Fürst-Bentheim-Str., 30 km/h Beschränkung
Vd, V85, Vmax, Anzahl der Messwerte vs. Wochentag

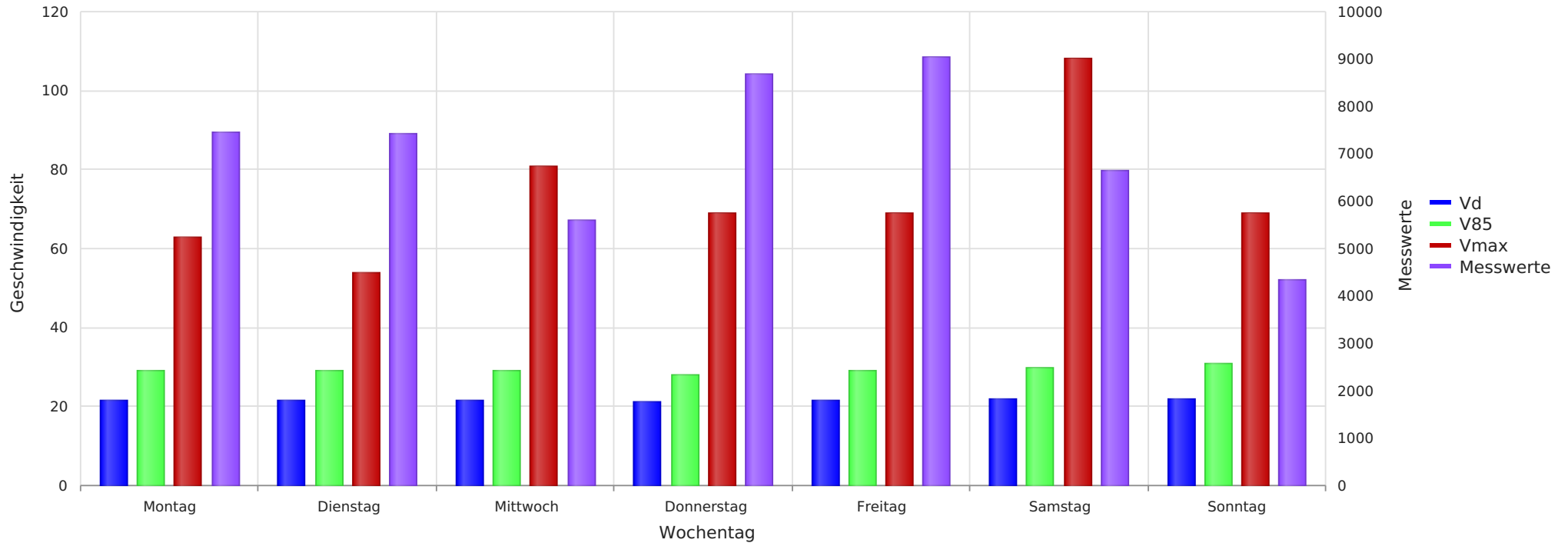

Statistik

Donnerstag, 26. Oktober 2023, 08:00 Uhr bis Donnerstag, 28. Dezember 2023, 12:00 Uhr

Messungen	49178
Durchschnittsgeschwindigkeit	Vd 22 km/h
85% der Fahrzeuge fahren langsamer oder maximal	V85 29 km/h
Maximalgeschwindigkeit	Vmax 108 km/h