

Straße Im Schilffeld, Fahrtrichtung Siechenstr., 30 km/h Beschränkung
Anzahl der Messwerte vs. Geschwindigkeit

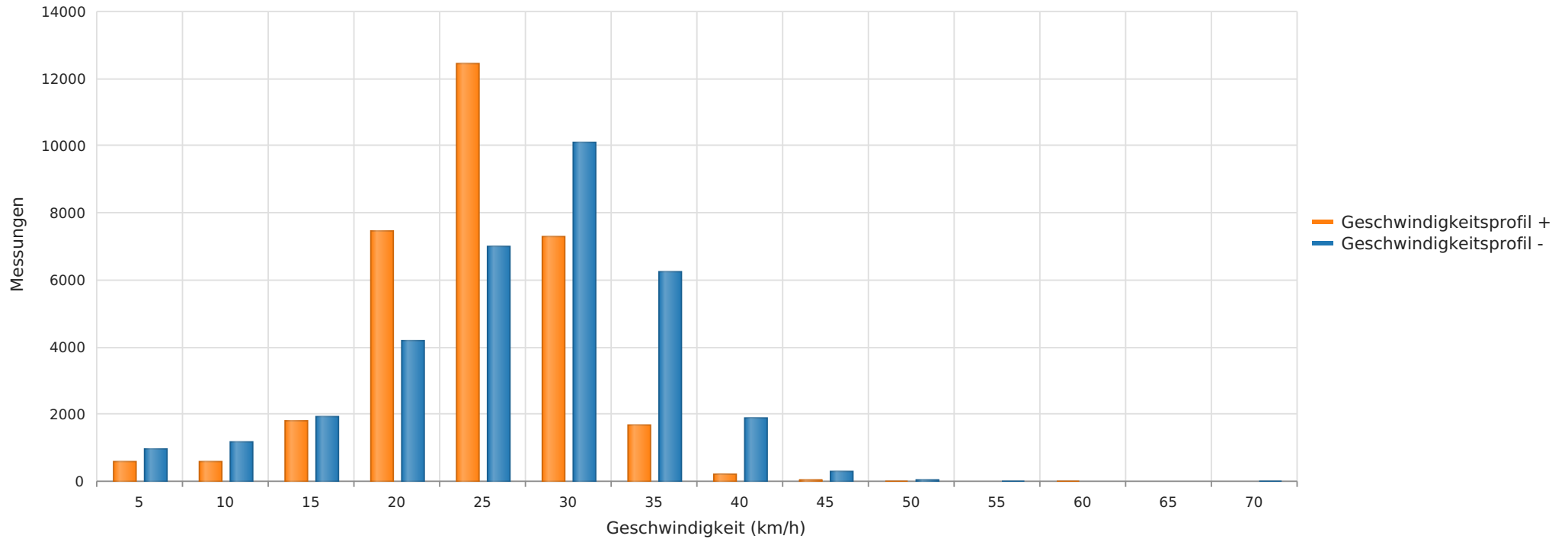

Statistik

Donnerstag, 26. Oktober 2023, 08:00 Uhr bis Dienstag, 30. Januar 2024, 12:00 Uhr

Messungen		66009
Durchschnittsgeschwindigkeit	Vd	24 km/h
85% der Fahrzeuge fahren langsamer oder maximal	V85	31 km/h
Maximalgeschwindigkeit	Vmax	67 km/h

Straße Im Schilffeld, Fahrtrichtung Siechenstr., 30 km/h Beschränkung
Anzahl der Messwerte vs. Messzeitraum

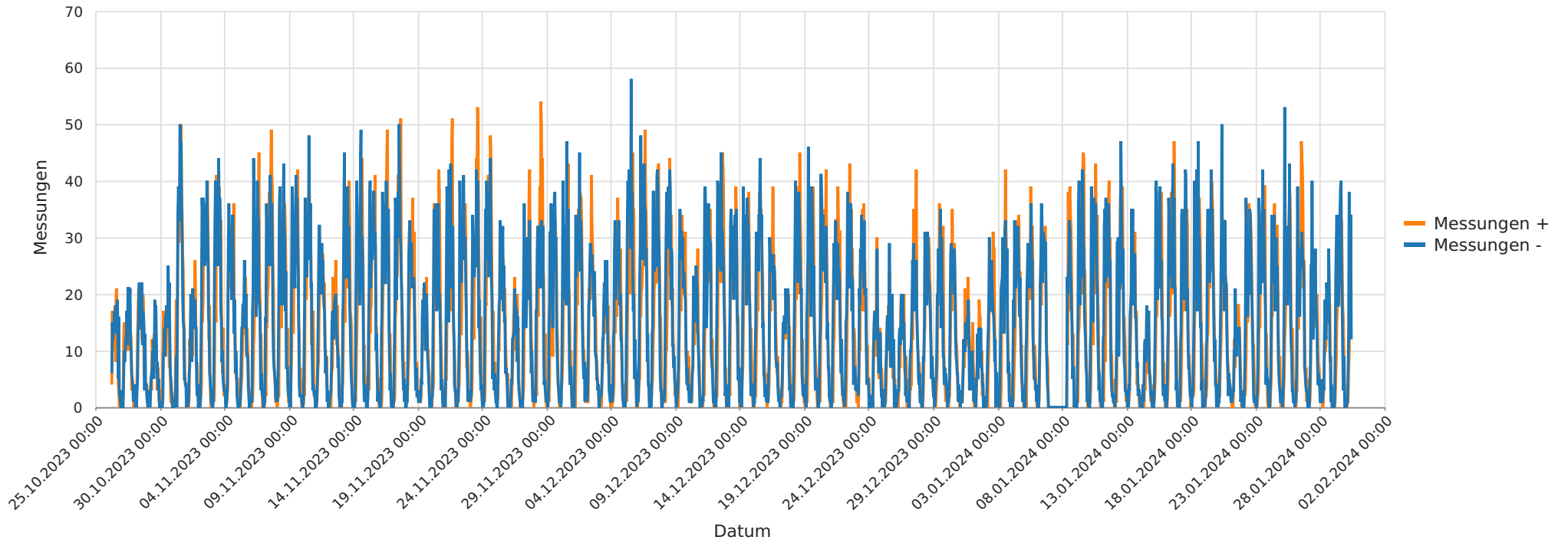

Statistik

Donnerstag, 26. Oktober 2023, 08:00 Uhr bis Dienstag, 30. Januar 2024, 12:00 Uhr

Messungen		66009
Durchschnittsgeschwindigkeit	Vd	24 km/h
85% der Fahrzeuge fahren langsamer oder maximal	V85	31 km/h
Maximalgeschwindigkeit	Vmax	67 km/h

Straße Im Schilffeld, Fahrtrichtung Siechenstr., 30 km/h Beschränkung
Geschwindigkeit vs. prozentueller Anteil an Messwerten

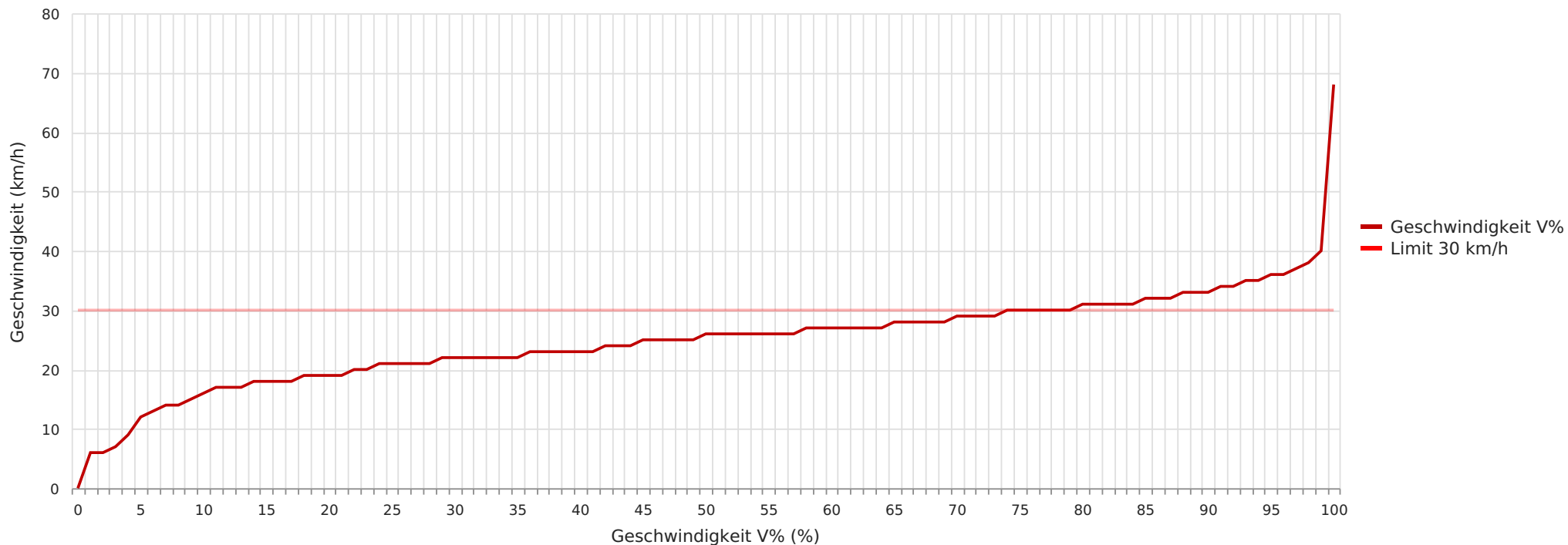

Statistik

Donnerstag, 26. Oktober 2023, 08:00 Uhr bis Dienstag, 30. Januar 2024, 12:00 Uhr

Messungen		66009
Durchschnittsgeschwindigkeit	Vd	24 km/h
85% der Fahrzeuge fahren langsamer oder maximal	V85	31 km/h
Maximalgeschwindigkeit	Vmax	67 km/h

Straße Im Schilffeld, Fahrtrichtung Siechenstr., 30 km/h Beschränkung
Vd, V85, Vmax vs. Uhrzeit

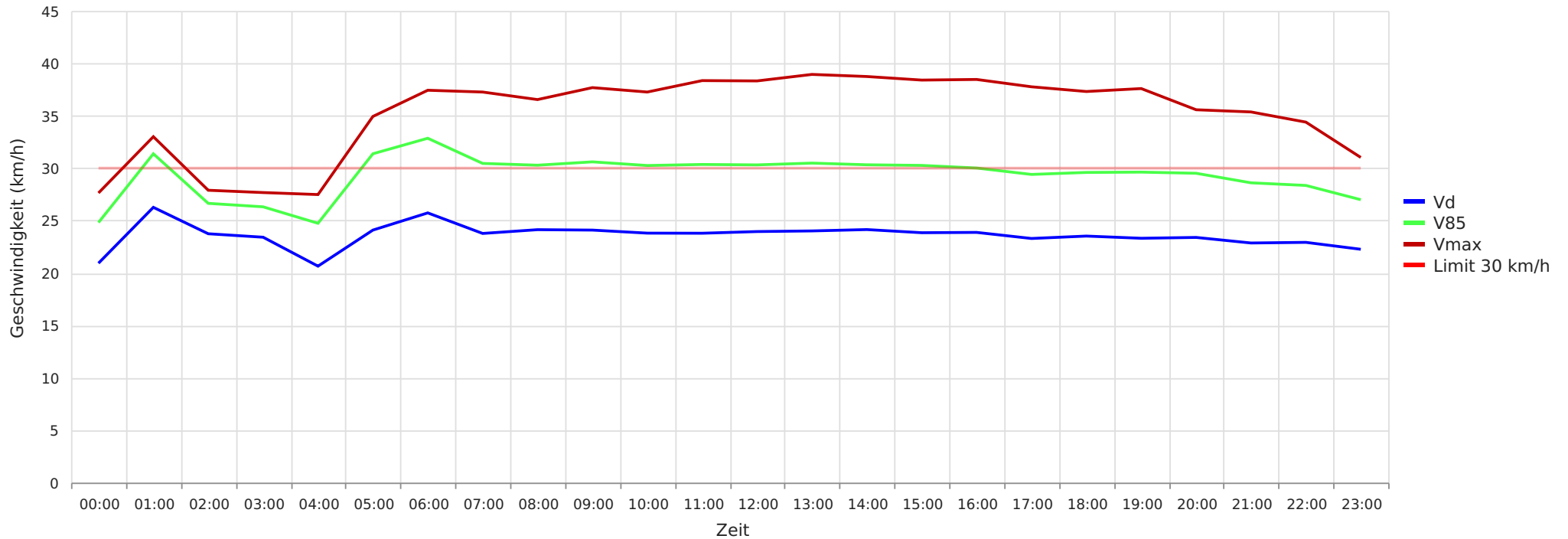

Statistik

Donnerstag, 26. Oktober 2023, 08:00 Uhr bis Dienstag, 30. Januar 2024, 12:00 Uhr

Messungen		66009
Durchschnittsgeschwindigkeit	Vd	24 km/h
85% der Fahrzeuge fahren langsamer oder maximal	V85	31 km/h
Maximalgeschwindigkeit	Vmax	67 km/h

Straße Im Schilffeld, Fahrtrichtung Siechenstr., 30 km/h Beschränkung
Vd, V85, Vmax, Anzahl der Messwerte vs. Wochentag

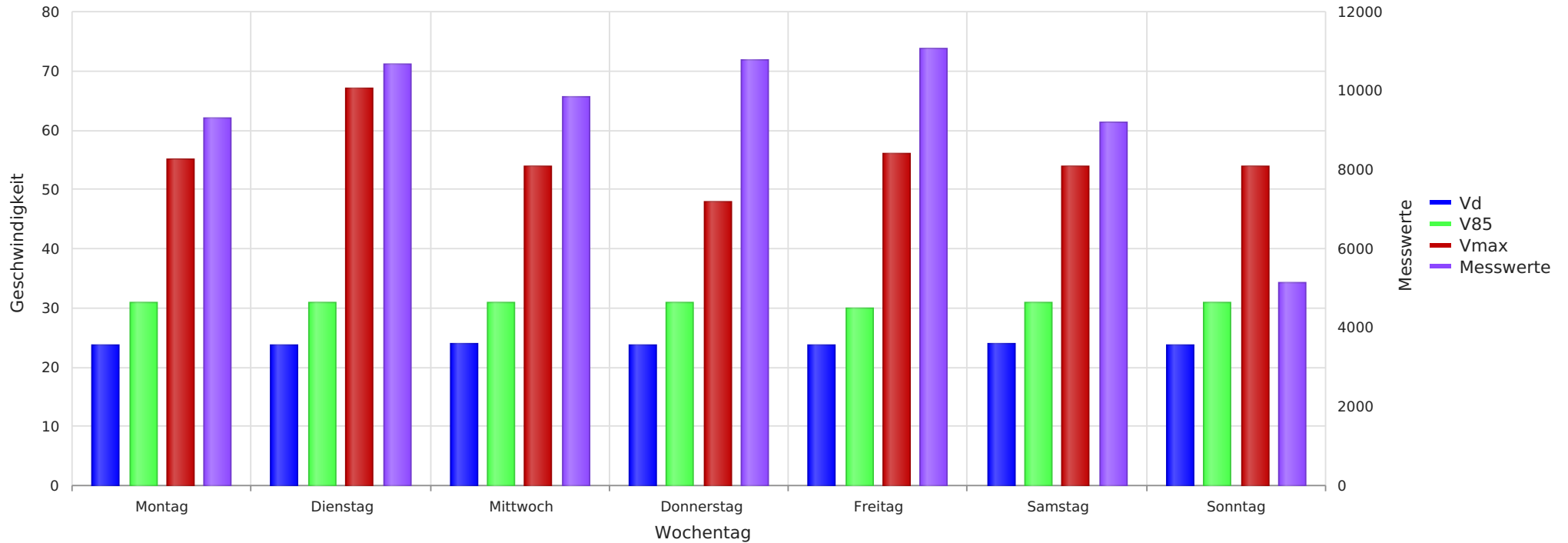

Statistik

Donnerstag, 26. Oktober 2023, 08:00 Uhr bis Dienstag, 30. Januar 2024, 12:00 Uhr

Messungen		66009
Durchschnittsgeschwindigkeit	Vd	24 km/h
85% der Fahrzeuge fahren langsamer oder maximal	V85	31 km/h
Maximalgeschwindigkeit	Vmax	67 km/h

Straße Im Schilffeld, Fahrtrichtung Siechenstr., 30 km/h Beschränkung
Gemittelte Anzahl an Messwerten vs. Uhrzeit

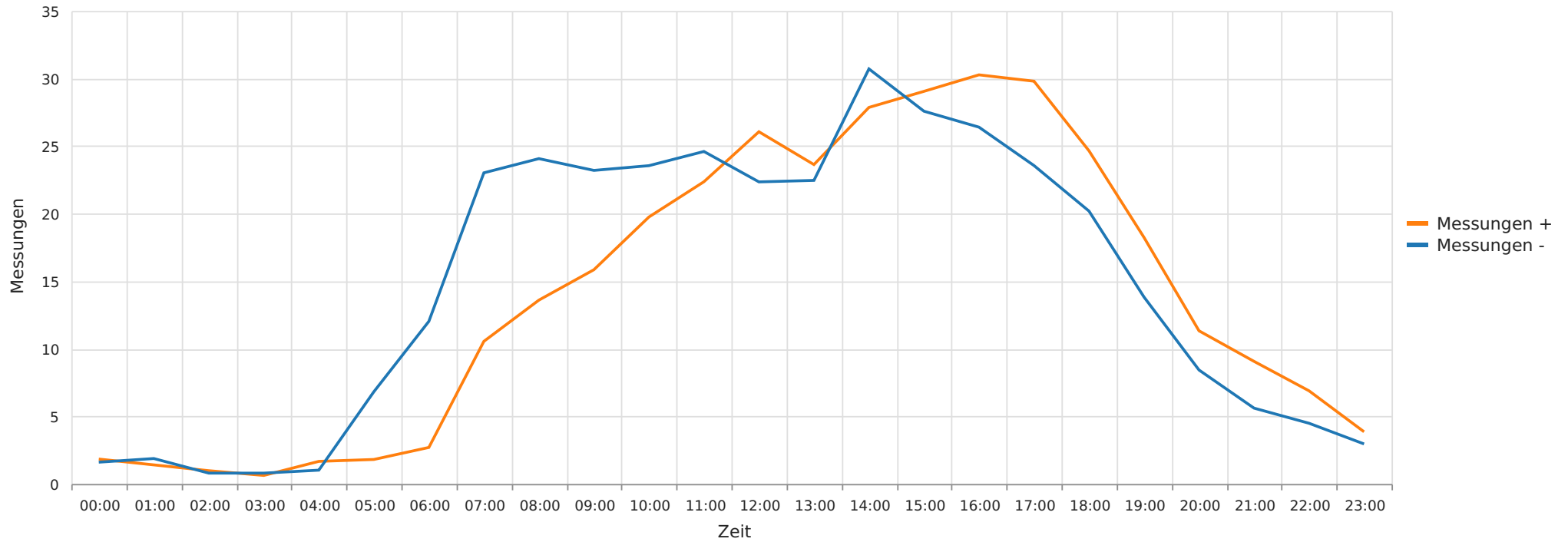

Statistik

Donnerstag, 26. Oktober 2023, 08:00 Uhr bis Dienstag, 30. Januar 2024, 12:00 Uhr

Messungen		66009
Durchschnittsgeschwindigkeit	Vd	24 km/h
85% der Fahrzeuge fahren langsamer oder maximal	V85	31 km/h
Maximalgeschwindigkeit	Vmax	67 km/h