

Straße Stromberger Str., Fahrtrichtung Stromberg, 50 km/h Beschränkung
Vd, V85, Vmax vs. Uhrzeit

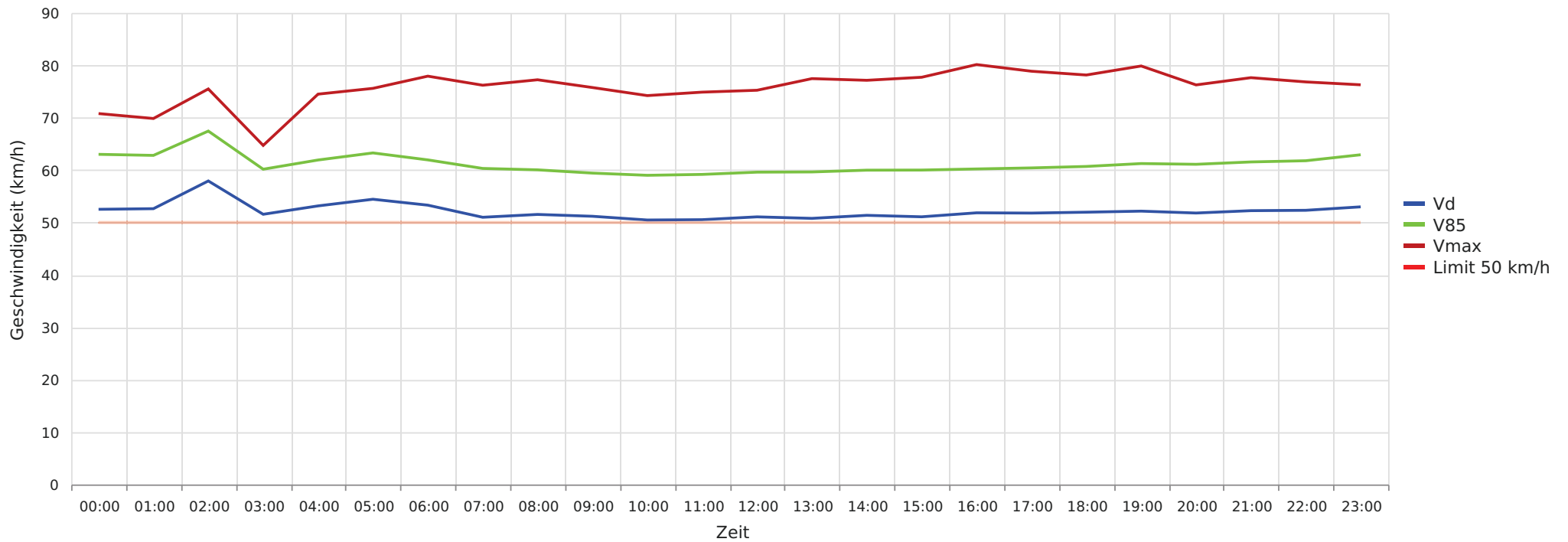

Statistik

Montag, 4. März 2024, 07:00 Uhr bis Mittwoch, 8. Mai 2024, 17:00 Uhr

Messungen		199895
Durchschnittsgeschwindigkeit	Vd	53 km/h
85% der Fahrzeuge fahren langsamer oder maximal	V85	62 km/h
Maximalgeschwindigkeit	Vmax	150 km/h

Straße Stromberger Str., Fahrtrichtung Stromberg, 50 km/h Beschränkung
Gemittelte Anzahl an Messwerten vs. Uhrzeit

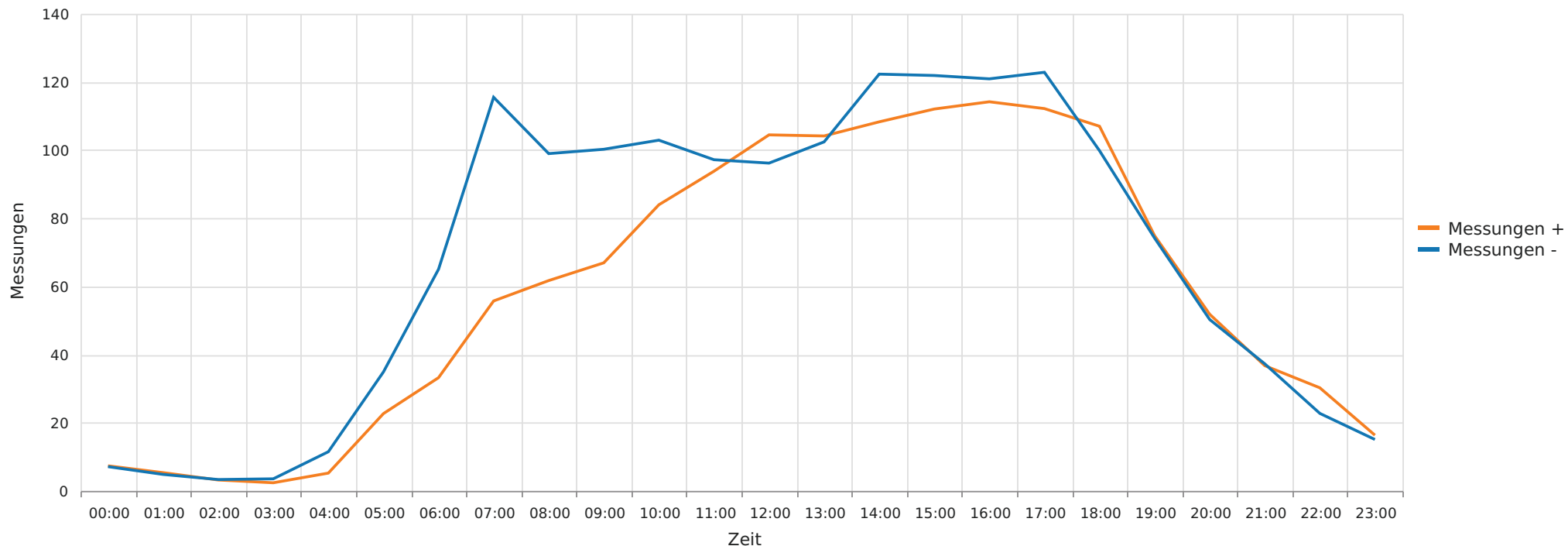

Statistik

Montag, 4. März 2024, 07:00 Uhr bis Mittwoch, 8. Mai 2024, 17:00 Uhr

Messungen		199895
Durchschnittsgeschwindigkeit	Vd	53 km/h
85% der Fahrzeuge fahren langsamer oder maximal	V85	62 km/h
Maximalgeschwindigkeit	Vmax	150 km/h

Straße Stromberger Str., Fahrtrichtung Stromberg, 50 km/h Beschränkung
Geschwindigkeit vs. prozentueller Anteil an Messwerten

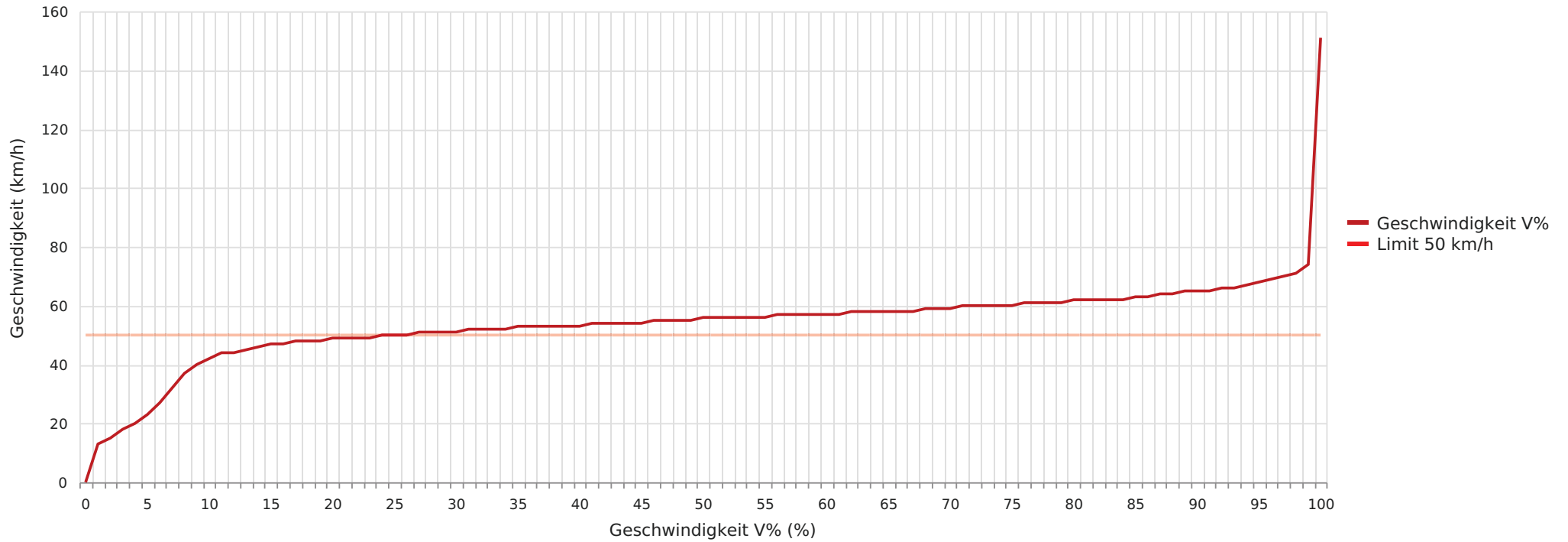

Statistik

Montag, 4. März 2024, 07:00 Uhr bis Mittwoch, 8. Mai 2024, 17:00 Uhr

Messungen		199895
Durchschnittsgeschwindigkeit	Vd	53 km/h
85% der Fahrzeuge fahren langsamer oder maximal	V85	62 km/h
Maximalgeschwindigkeit	Vmax	150 km/h

Straße Stromberger Str., Fahrtrichtung Stromberg, 50 km/h Beschränkung
Anzahl der Messwerte vs. Messzeitraum

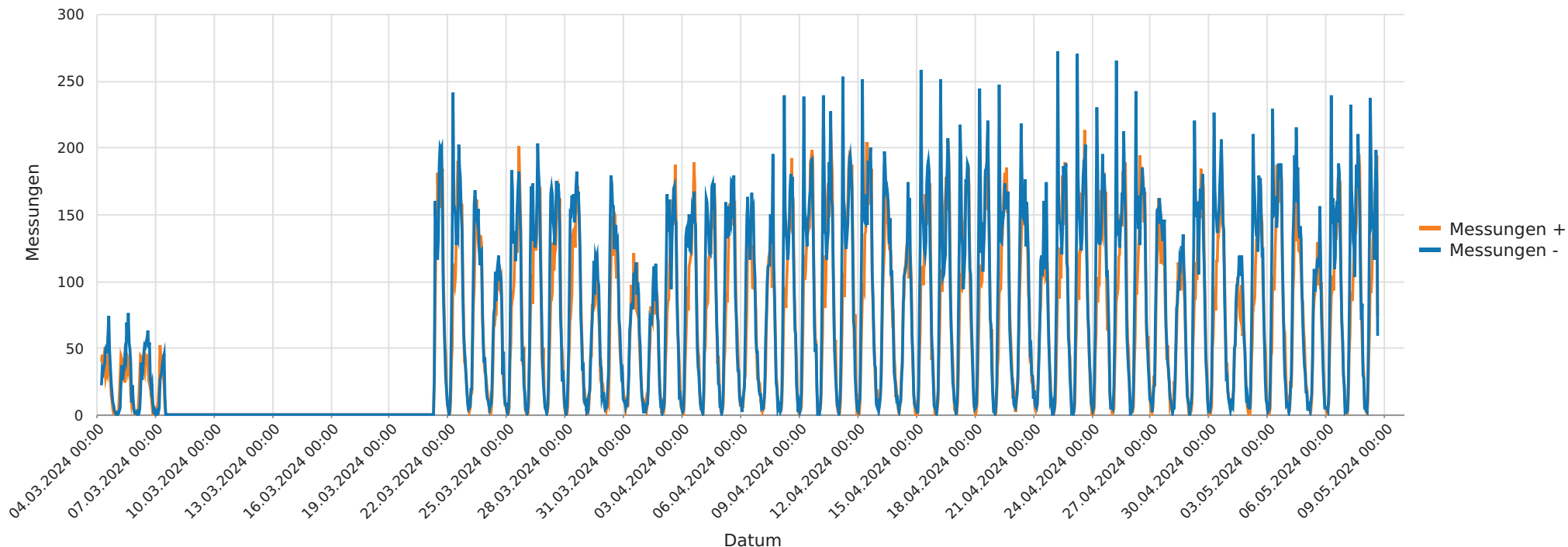

Statistik

Montag, 4. März 2024, 07:00 Uhr bis Mittwoch, 8. Mai 2024, 17:00 Uhr

Messungen		199895
Durchschnittsgeschwindigkeit	Vd	53 km/h
85% der Fahrzeuge fahren langsamer oder maximal	V85	62 km/h
Maximalgeschwindigkeit	Vmax	150 km/h

Straße Stromberger Str., Fahrtrichtung Stromberg, 50 km/h Beschränkung
Anzahl der Messwerte vs. Geschwindigkeit

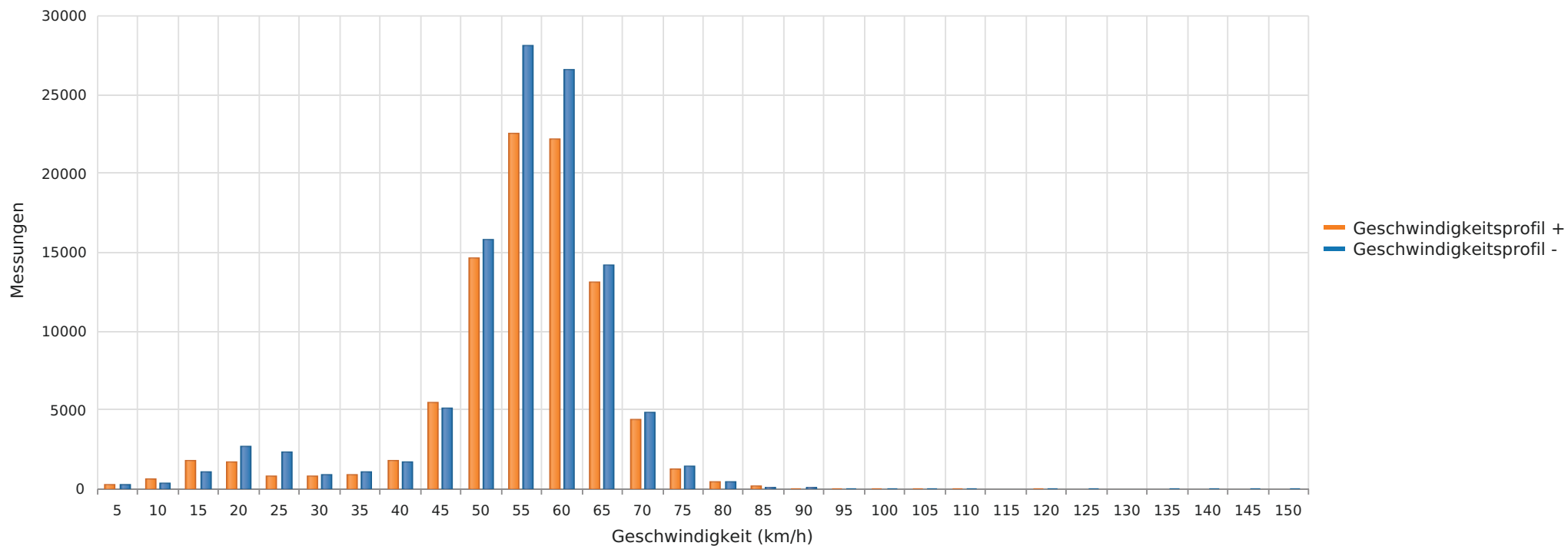

Statistik

Montag, 4. März 2024, 07:00 Uhr bis Mittwoch, 8. Mai 2024, 17:00 Uhr

Messungen		199895
Durchschnittsgeschwindigkeit	Vd	53 km/h
85% der Fahrzeuge fahren langsamer oder maximal	V85	62 km/h
Maximalgeschwindigkeit	Vmax	150 km/h

Straße Stromberger Str., Fahrtrichtung Stromberg, 50 km/h Beschränkung
Vd, V85, Vmax, Anzahl der Messwerte vs. Wochentag

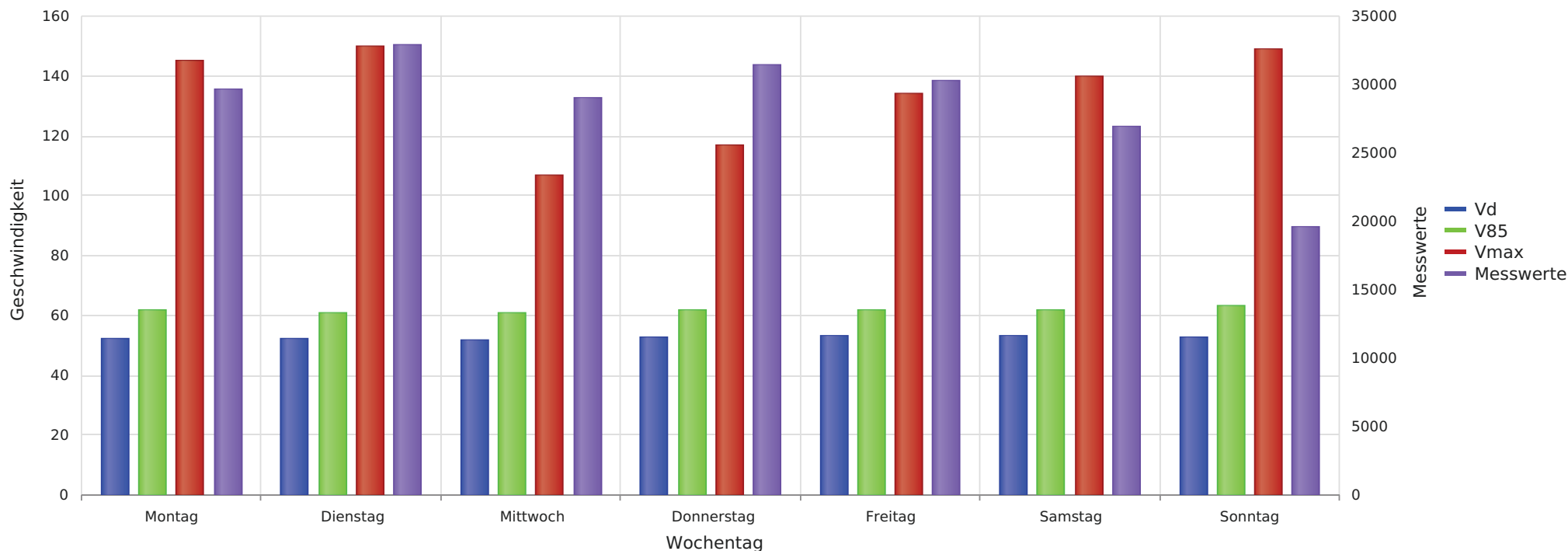

Statistik

Montag, 4. März 2024, 07:00 Uhr bis Mittwoch, 8. Mai 2024, 17:00 Uhr

Messungen		199895
Durchschnittsgeschwindigkeit	Vd	53 km/h
85% der Fahrzeuge fahren langsamer oder maximal	V85	62 km/h
Maximalgeschwindigkeit	Vmax	150 km/h